

k a t a l o g p r o j e k t ó w



domy murowane

Edycja 2025



domy nowoczesne domy tradycyjne podpiwniczone parterowe z poddaszem
domy z kotłownią projekty indywidualne domy do 70m² powierzchni zabudowy



www.dom-projekt.pl

32-400 MYŚLENICE
UL. DASZYŃSKIEGO 6B
biuro@dom-projekt.pl
122740822,609512803

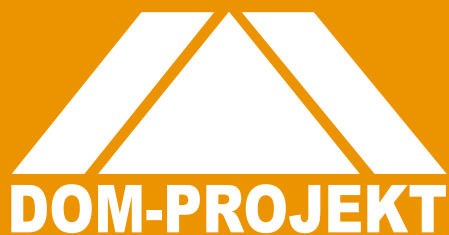

Doradzamy w wyborze projektu

Skontaktuj się z nami – wspólnie znajdziemy Twój wymarzony projekt. Zadzwoń do nas:

12 274 08 22
609 512 803



Wykonamy zmiany w projekcie według Twoich życzeń

Przedstaw nam Twoje propozycje zmian/modyfikacji wybranego projektu. Opisz szczegóły i wyślij do nas, nasi eksperci udzielą fachowej konsultacji:

biuro@dom-projekt.pl

Opracujemy projekt indywidualny

Szukasz projektu wyjątkowego, niepowtarzalnego, czy może masz własną wizję i pomysł na projekt takiego domu? Wykonamy dla Ciebie projekt indywidualny. Zobacz więcej na stronach: 18,19. Zapytaj o szczegóły:

12 274 08 22
609 512 803



Więcej projektów na naszej stronie internetowej

W katalogu, który mają Państwo w ręku prezentujemy jedynie część naszej kolekcji projektów domów murowanych.

Projekty domów drewnianych przedstawiamy w odrębnym katalogu DOM PROJEKT KATALOG PROJEKTÓW DOMEY DREWNIANE. Prezentujemy tam wybrane projekty opracowane w tej technologii realizacji.

Z pełną kolekcją projektów domów murowanych i drewnianych można zapoznać się na stronie:

www.dom-projekt.pl



Sila
Pasji

Mgr Mors
ARTYSTA STREETOWY



NOWA GENERACJA OKIEN DACHOWYCH **GREENVIEW** w nowoczesnym designie

Okna **GREENVIEW** powstały z pasji tworzenia i zmieniania świata. Przedstawiamy nową generację okien dachowych, które łączą najwyższe standardy funkcjonalne i estetyczne z wysoką energooszczędnością i wyjątkową akustyką.

Okna dachowe GREENVIEW dostępne są w trzech kolorach oblacowania: antracyt RAL 7016, czarny RAL 9005 oraz szaro-brązowy RAL 7022.



Poznaj moją
pasję

FAKRO®

NOWA GENERACJA OKIEN DACHOWYCH **GREENVIEW**

Wybór okna dachowego GREENVIEW od FAKRO to idealne rozwiązanie dla tych, którzy szukają w swoim domu spokoju i komfortu

Okna dachowe GREENVIEW od FAKRO to nie tylko energooszczędność czy wysoka funkcjonalność, ale także doskonała estetyka, które wprowadzają spokój oraz komfort do każdego domu. Dzięki innowacyjnym rozwiązaniom technicznym skupionym m.in. na izolacji akustycznej i termicznej, możesz cieszyć się ciszą, przyjemnym ciepłem oraz idealnym doświetleniem wnętrza przez cały rok. Niezależnie od tego, czy mieszkasz w tętniącym życiem mieście, czy na spokojnych przedmieściach, okna GREENVIEW zapewniają doskonałe warunki do odpoczynku i pracy. Nowoczesny design, dostępny w różnych wariantach kolorystycznych, świetnie komponuje się z popularnymi pokryciami dachowymi, tworząc harmonijną całość z budynkiem. To okna stworzone z myślą o tych, którzy szukają idealnego balansu między funkcjonalnością a estetyką, bez kompromisów w zakresie jakości i wygody.

Optymalne wykorzystanie naturalnego światła

Naturalne światło ma ogromny wpływ na atmosferę oraz funkcjonalność domu. Kształtuje wygląd wnętrza, stając się ich centralnym elementem, nadając im ciepło i przytulność. Jasne pomieszczenia, pełne naturalnego światła sprzyjają koncentracji, ułatwiają odpoczynek, a także korzystnie wpływają na zdrowie. Światło dzienne reguluje rytm dobowy, wspomaga zasypianie, zwiększa efektywność oraz poprawia nastrój. Pozytywny wpływ promieni słonecznych doskonale widać na przykładzie roślin doniczkowych, które rosną bujniej w dobrze nasłonecznionych pomieszczeniach. Odpowiednie doświetlenie także optycznie powiększa przestrzeń, dzięki czemu wnętrza wydają się bardziej przestronne. Z tego powodu okna dachowe są często wybierane, aby wprowadzić więcej światła do poddaszy domów czy mieszkań. Okna dachowe GREENVIEW oferują

szeroki wybór rozmiarów i modeli, co pozwala na idealne dopasowanie do stylu wnętrza. Starannie zaprojektowana rama, skrzydło oraz nawiewnik zapewniają maksymalne doświetlenie, w pełni wykorzystując powierzchnię szyby. Dodatkowo zastosowana w pakiecie P50 powłoka łatwowymywalna sprawia, że okna dłużej pozostaną czyste.

Energooszczędność na wyciągnięcie ręki

Zapraszając naturalne światło do domu, warto pamiętać, że przy montażu okien kluczowe znaczenie mają ich wielkość, ułożenie oraz zastosowany pakiet szybowy. Odpowiednie wykorzystanie światła dziennego zmniejsza straty energii i obniża rachunki za prąd. Im dłużej korzystamy z naturalnego oświetlenia, tym później sięgamy po sztuczne światło, co przekłada się na niższe zużycie energii. Równie ważna jest energooszczędność, czyli ograniczenie strat ciepła. Dobra izolacja termiczna zapewnia stabilną temperaturę wewnątrz pomieszczeń, redukując zapotrzebowanie na ogrzewanie zimą i chłodzenie latem. W nowej generacji okien dachowych FAKRO GREENVIEW zastosowano innowacyjną konstrukcję, z wyższym profilem skrzydła oraz trzyszybowym pakietem szybowym P50. Takie rozwiązanie obniża zapotrzebowanie na energię do ogrzewania poddasza. Pakiet P50, o grubości 44 mm, jest głębiej osadzony w konstrukcji skrzydła, co poprawia właściwości termoizolacyjne. Okna dachowe GREENVIEW wyposażone są również w technologię thermoPro, która dodatkowo zwiększa ich energooszczędność i wydłuża trwałość. Warto rozważyć wybór modelu okna z automatycznym nawiewnikiem, który umożliwia napływ optymalnej ilości świeżego powietrza, nie wychładzając wnętrza.





Komfort ciszy nawet w centrum miasta

Każdy z nas marzy o tym, by budzić się przy śpiewie ptaków i delektować się poranną kawą przy kojącym szumie lasu lub wody. Niestety, takie warunki są dostępne tylko dla nielicznych. Mieszkanie w mieście lub przy ruchliwych ulicach oznacza codzienne zmagania z hałasem. Dźwięki samochodów, przejeżdżających pociągów, tramwajów czy miejskiego gwaru często



przeszkadzają w wypoczynku. Dlatego wybór okien o wysokiej izolacyjności akustycznej jest kluczowy. Okna GREENVIEW z pakietem P50 oferują wyjątkowo skuteczną ochronę przed hałasem, dzięki jednemu z najlepszych współczynników dźwiękoszczelności na rynku. Specjalna podwójna folia dźwiękoizolacyjna w pakiecie szybowym efektywnie redukuje hałas docierający do wnętrza. To rozwiązanie zapewnia komfort oraz ciszę zarówno w nocy, jak i w ciągu dnia, nawet w centrum tętniącego życia miasta.

Okno dachowe dopasowane do wnętrza

Wybór idealnego okna dachowego zależy od Twoich potrzeb i oczekiwań. Okna obrotowe GREENVIEW PTP-X P50 to doskonale rozwiązanie dla tych, którzy cenią wygodę i prostotę. Dzięki możliwości obrotu skrzydła o 180 stopni, mycie zewnętrznej szyby staje się wyjątkowo łatwe, a wbudowana zasuwka blokująca zapewnia bezpieczeństwo, uniemożliwiając przypadkowe zamknięcie podczas czyszczenia. Dla osób poszukujących większej funkcjonalności, okna uchylno-obrotowe GREENVIEW FPP-X MAX P50 oferują dwa sposoby otwierania – uchylne do kąta 45 stopni oraz obrotowe. Dzięki przełącznikowi preSelect, który umożliwia szybkie przejście między trybami otwierania, te okna idealnie dopasowują się do indywidualnych potrzeb użytkownika, pozwalając na pełniejsze wykorzystanie przestrzeni. Dla tych, którzy marzą o jeszcze bardziej unikalnych rozwiązaniach, okna balkonowe GREENVIEW FGP-V P50 Galeria oferują innowacyjną funkcję – po otwarciu tworzą balkon, dając swobodny dostęp na zewnątrz.

Harmonijna całość

Nowoczesne budownictwo wymaga rozwiązań, które łączą estetykę z funkcjonalnością. Okna dachowe z linii GREENVIEW idealnie wpisują się w te potrzeby, oferując nowy, atrakcyjny kształt zewnętrznego obłachowania. Ich design, stworzony we współpracy z Instytutem Wzornictwa Przemysłowego Politechniki Krakowskiej, nadaje oknom nowoczesny charakter, który przyciąga

wzrok i doskonale uzupełnia współczesne projekty domów. Standardowy antracytowy kolor (RAL 7016) świetnie komponuje się z popularnymi pokryciami dachowymi, tworząc eleganckie, spójne wizualnie rozwiązanie, które podkreśla nowoczesność budynku. Dla osób poszukujących innych opcji dostępne są również wersje w kolorze szarobrazowym (RAL 7022) oraz czarnym (RAL 9005), które dostępne są bez dodatkowych opłat. Dopasowanie kolorystyczne obłachowania do nowoczesnych pokryć dachowych sprawia, że okna GREENVIEW są doskonałym wyborem dla osób ceniących nowoczesny design oraz estetykę połączoną z trwałością. Dzięki nim można cieszyć się pięknymi widokami przez wiele lat, bez kompromisów w kwestii wyglądu i jakości.

Pełna kontrola nad światłem dziennym

Przy wyborze okien dachowych warto zwrócić uwagę na akcesoria, które zwiększają komfort użytkowania. Rolety wewnętrzne nie tylko dekorują wnętrze, ale także regulują ilość światła i chronią przed promieniowaniem UV. Zapewniają również prywatność w sypialniach i łazienkach. Akcesoria zewnętrzne, takie jak markizy AMZ i rolety ARZ Komfort, efektywnie chronią przed przegrzewaniem, pomagając utrzymać komfortową temperaturę latem. Dzięki nim, okna dachowe stają się jeszcze bardziej funkcjonalne, zapewniając komfort przez cały rok.

Termo Organika

Myśl: Ciepło

KOMPLETNY SYSTEM OCIEPLEŃ



STYROPIAN • TYNKI • FARBY • KLEJE

Termo Organika

Myśl: Ciepło

Kompletny System Ociepleń Termo Organika to ciepły, oszczędny dom i szybki zwrot pieniędzy zainwestowanych w termoizolację.

KOMPLETNY SYSTEM OCIEPLEŃ!

STYROPIAN • TYNKI • FARBY • KLEJE

Wychodząc naprzeciw różnym potrzebom inwestorów w zakresie wyboru materiału izolacyjnego i wykończenia elewacji Termo Organika rekomenduje Kompletny System Ociepleń.

Kompletny System Ociepleń Termo Organika to zestaw elementów potrzebnych do wykonania ocieplenia ścian zewnętrznych. Wszystkie składniki są produkowane w oparciu o nowoczesne technologie i surowce najwyższej jakości, dzięki temu produkty Termo Organiki posiadają doskonałe parametry cieplne i właściwości użytkowe.

Produkty Termo Organiki od lat cieszą się pozytywną opinią ekspertów, czego dowodem są liczne i prestiżowe nagrody. Ponadto posiadają krajowe (AT) lub europejskie (ETA) oceny techniczne oraz rekomendacje techniczne Instytutu Techniki Budowlanej.



NIEZAWODNOŚĆ



ENERGOOSZCZĘDNOŚĆ



EFEKTYWNOŚĆ



RÓŻNORODNOŚĆ

TYNKI

- Odporne na działanie warunków atmosferycznych i promieniowanie UV. Tynk silikonowy ma właściwości samoczyszczenia

KLEJE

- Cechują się bardzo dobrą przyczepnością, wysoką trwałością i odpornością na warunki atmosferyczne

FARBY ELEWACYJNE

- Charakteryzują się wysoką siłą krycia, odpornością na ścieranie i korozję biologiczną

STYROPIANY

- Dedykowane szczególnie dla domów pasywnych i energooszczędnych

SIATKI

- Wykonane z wysokiej jakości włókien szklanych, służą do wzmocnienia warstwy zbrojonej

GRUNTY

- Służą do przygotowania i wzmocnienia powierzchni



Dowiedz się więcej na www.termoorganika.pl

**Wypełnij swój dom
naturalnym światłem**





Okna dachowe VELUX w Twoim domu
to więcej światła dziennego
i świeżego powietrza.



3-szybowe okna dachowe VELUX drewniane lub drewniano-poliuretanowe oprócz doskonałego designu i możliwości wyboru górnego lub dolnego otwierania, wyróżniają się czymś, czego nie widać – innowacyjną konstrukcją **ThermoTechnology™**.

Dzięki temu zapewnisz najwyższe parametry izolacyjne Twojego domu. Wybierz energooszczędne 3-szybowe okna VELUX i poczuj komfort na lata.

Dowiedz się więcej na velux.pl

VELUX®



ponad 1000 projektów

domów murowanych i drewnianych



domy z bali domy szkieletowe domy nowoczesne domy regionalne
dwulokalowe projekty indywidualne domy do 70m² powierzchni zabudowy



biuro@dom-projekt.pl
www.dom-projekt.pl
12 274 08 22, 609 512 803

ZAMÓW BEZPŁATNY KATALOG!



Bramy i drzwi idealne do Twojego domu



- Bramy garażowe i napędy z bezpiecznym sterowaniem radiowym BiSecur
- Aluminiowe drzwi zewnętrzne w klasie przeciwwłamaniowej RC3 w standardzie
- Przeciwpożarowe drzwi stalowe do pomieszczeń technicznych w domu



Brama segmentowa boczna HART 42 z profili aluminiowych

Bramy do zadań specjalnych

Szeroki asortyment bram garażowych firmy Hörmann zapewnia wiele możliwości aranżacyjnych i sprawia, że można je montować w różnych uwarunkowaniach budowlanych. Od lat cieszą się one dużym zainteresowaniem klientów ze względu na ich wszechstronne zastosowanie, bardzo dobrą izolacyjność cieplną, wysoką trwałość oraz bezpieczne użytkowanie.

Energooszczędna brama segmentowa

Brama segmentowa LPU 67 Thermo jest liderem w swojej klasie, gdyż zapewnia najwyższe właściwości termoizolacyjne. Świadczy o tym współczynnik przenikania ciepła, który dla pojedynczego segmentu tej bramy wynosi $0,33 \text{ W}/(\text{m}^2\text{K})$, dla zamontowanej bramy o wymiarach $5000 \times 2125 \text{ mm}$ osiąga wartość $1,0 \text{ W}/(\text{m}^2\text{K})^*$, a gdy bramę wyposażymy w zestaw ThermoFrame, to uzyska wartość nawet $0,91 \text{ W}/(\text{m}^2\text{K})^*$. Tak wysokie parametry brama zawdzięcza segmentom o grubości 67 mm z przegrodą termiczną, podwójnym uszczelkom między segmentami oraz podwójnej uszczelce progowej. Dzięki temu po spełnieniu wszystkich warunków programu „Czyste Powietrze” na jej zakup można uzyskać dofinansowanie. Brama LPU 67 Thermo jest nie tylko bardzo ciepła, ale także bezpieczna i trwała. Opcjonalnie może być wyposażona w certyfikowane zabezpieczenia w klasie przeciwwłamaniowej RC2, a jej konstrukcja chroni użytkowników, przede wszystkim dzieci, przed przytrzaśnięciem palców zarówno od wewnątrz, jak i od zewnątrz.

Bramy segmentowe boczne

Jedną z wielu zalet bram segmentowych otwieranych pionowo do góry jest to, że po otwarciu są umieszczane pod stropem i nie zabierają miejsca w garażu. Takie rozwiązanie nie sprawdzi się jednak w przypadku niskich garaży, w których otwór wjazdowy dochodzi do stropu lub gdy przestrzeń pod stropem jest zajęta. Do takich miejsc proponujemy niezawodne bramy segmentowe boczne HST 42, które otwierają się na bok i zajmują przestrzeń przy ścianie garażu. Ich dużą zaletą jest opcja częściowego otwierania w celu wprowadzenia, np. roweru lub motocykla.

W bramach z napędem szerokość częściowego otwarcia można dostosować do indywidualnych potrzeb. Bramy boczne HST 42 zbudowane są z segmentów stalowych o grubości 42 mm, wypełnionych pianką PU i cechują się bardzo dobrą izolacyjnością cieplną oraz bezpieczeństwem użytkowania. Podobnie jak bramy pionowe wyposażone w napęd, posiadają funkcję mechanicznego ryglowania w szynie napędu, która skutecznie zabezpiecza je przed próbą „siłowego” otwarcia przez niepożądane osoby.

Bramy całkowicie przeszklone z profili aluminiowych

Alternatywą dla popularnych stalowych bram segmentowych są bramy wykonane z profili aluminiowych, które mogą być wypełnione szybą, blachą perforowaną lub kratką wentylacyjną. Znajdują one zastosowanie wszędzie tam, gdzie konieczne jest doświetlenie lub wentylacja garażu. Przeszklenia pokryte są specjalną powłoką Duratec, która zabezpiecza je przed zarysowaniem. Bramy segmentowe z profili aluminiowych można nabyć w 3 wersjach: ART 42 z profili normalnych bez izolacji termicznej, ART 42 Thermo z profili z przegrodą termiczną lub w wersji ART 42 Vitraplan z szarym przeszkleniem montowanym nawierzchniowo i niewidocznymi profilami w kolorze głębokiej czerni, co tworzy niezwykle atrakcyjny efekt wizualny. Innym rozwiązaniem bram z profili aluminiowych są bramy boczne HART 42, które łączą walory estetyczne bram przeszklonych z funkcjonalnością bram otwieranych na bok.

Bramy skrzydłowe

Do mniejszych garaży, w których trudno byłoby zamontować bramę segmentową proponujemy bramę skrzydłową DFT 42, w której oba skrzydła otwierane są na zewnątrz. To rozwiązanie umożliwia wykorzystanie całego wnętrza garażu. Dobrą izolacyjność cieplną gwarantują tu stalowe segmenty o grubości 42 mm, wypełniane pianką PU. Standardowo skrzydła bramy mają podział symetryczny, ale na życzenie mogą zostać podzielone również asymetrycznie. Możliwe jest także ustalenie położenia skrzydła przechodniego z prawej lub lewej strony bramy.

Przytoczone przykłady nie wyczerpują szerokiej oferty bram do zadań specjalnych marki Hörmann. Więcej informacji można znaleźć na stronie www.hormann.pl

* Wartość podanego współczynnika U odnosi się do zamontowanej bramy bez przeszklenia o wymiarach 5000 × 2125 mm.



Brama segmentowa boczna HST



Brama segmentowa ART 42 z profili aluminiowych



HÖRMANN
Bramy • Drzwi • Napędy



www.hormann.pl • 801 500 100

domy z wydzieloną częścią na wynajem



powierzchnia użytkowa 177.47 m²
część na wynajem 46.6 m²

Wygodny dom jednorodzinny parterowy z wyodrębnionym mieszkaniem na wynajem. Osobne wejścia zapewniają niezależność i prywatność. Na główne mieszkanie (129.14m²) składają się trzy pokoje, dwie łazienki, otwarta kuchnia i duży salon z kominkiem i wyjściem na przestronny taras. Część pod wynajem (48.33m²) to pokój z wygodną łazienką oraz salon z aneksem kuchennym. Cały dom to idealne inwestycja dla rodziny z dziećmi, gdzie mniejsze mieszkanie jest dodatkową możliwością dochodu.

arkowo+wynajem



powierzchnia użytkowa 176.19 m²
część na wynajem 43.41 m²

Dom jednorodzinny parterowy z wyodrębnionym mieszkaniem na wynajem z osobnym wejściem ze wspólnego wiatrołapu. Główne mieszkanie (132.78m²) to wygodna przestrzeń dla rodziny, podzielona w naturalny sposób przez korytarz na dwie części: sypialnię z trzema pokojami i łazienką oraz część dzienną z salonem z aneksem kuchennym i dwoma wyjściami na taras. Umieszczenie salonu w wyodrębnionej bryli budynku części sprzyja dobremu doświetleniu pomieszczenia. Część na wynajem (43.41m²) to klasyczne jednopokojowe mieszkanie z łazienką i wyodrębnionym salonem z aneksem kuchennym.

ardenowo+wynajem



powierzchnia użytkowa 130.34 m²
część na wynajem 58.19 m²

Jest to dom jednorodzinny dwulokalowy parterowy z wyodrębnionym mieszkaniem na wynajem, do którego wejście znajduje się z drugiej strony budynku, niż wejście do głównego mieszkania. Ten projekt to propozycja z najbardziej przestronnym mieszkaniem na wynajem (58.19m²). Znajdują się w nim dwa pokoje, wygodna łazienka oraz salon z aneksem kuchennym. W głównym mieszkaniu (72.17m²) są dwie sypialnie, łazienka, wc z miejscem na pralkę oraz wygodny salon z aneksem kuchennym, kominkiem i wyjściem na taras. Bryła budynku jest bardzo zwarta, ale odpowiedni rozkład pomieszczeń pozwolił na podział budynku na dwa, wygodne mieszkania.

piaseczno mm+wynajem

Więcej informacji na: www.dom-projekt.pl

domy z wydzieloną częścią dla seniora

powierzchnia użytkowa 174.72 m²
część dla seniora 46.6 m²

Dom jednorodzinny dwulokalowy parterowy z wydzielonym mieszkaniem dla seniora. Idealna propozycja dla rodziny z osobą dorosłą, która potrzebuje prywatności i spokoju. Wyodrębnione mieszkanie zapewnia niezależność. Wejście do tej części znajduje się we wspólnym wiatrołapie. Na mieszkanie dla seniora (46.6m²) składa się sypialnia z wygodną łazienką oraz salon z aneksem kuchennym. Główne mieszkanie (131.66m²) to trzy pokoje, dwie łazienki oraz przestronny salon z aneksem kuchennym, kominkiem i dwoma wyjściami na taras.



arkowo+senior

powierzchnia użytkowa 176.19 m²
część dla seniora 43.41 m²

Dom jednorodzinny parterowy z wydzielonym mieszkaniem dla seniora (43.41m²). Wejścia do obu mieszkań znajdują się we wspólnym wiatrołapie. Pomieszczenia dla seniora to sypialnia z łazienką oraz salon z aneksem kuchennym. Główna część mieszkalna (132.78m²) to trzy wygodne sypialnie, dwie łazienki oraz przestronny, dobrze doświetlony salon z aneksem kuchennym, kominkiem i wyjściami na taras.



ardenowo+senior

powierzchnia użytkowa 130.57 m²
część dla seniora 48.47 m²

Wygodny dom jednorodzinny parterowy z wyodrębnionym mieszkaniem dla seniora. Osobne wejścia zapewniają niezależność i prywatność. Na główne mieszkanie (129.14m²) składają się trzy pokoje, dwie łazienki, otwarta kuchnia i duży salon z kominkiem i wyjściem na przestronny taras. Część pod wynajem (48.33m²) to pokój z wygodną łazienką oraz salon z aneksem kuchennym. Cały dom to idealne inwestycja dla rodziny z dziećmi, gdzie mniejsze mieszkanie jest dodatkową możliwością dochodu.



piaseczno+senior

PARTEROWY Z PODDASZEM Z GARAŻEM / GARAŻ Z KOTŁOWNIĄ PODDWIŹNICZONY DWUKONALOWY/BILŻNIAK	pow. użytkowa	NAZWA	STR.
✓	✓	88,34 albertowo 1mg	34
✓	✓	172,23 alisowo +wynajem	131
✓	✓	95,63 almanów 1 mk	56
✓	✓	154,19 amodowo duże	130
✓	✓	208,55 andrzejówka 22m	137
✓	✓	132,2 ardenowice mg 2	97
✓	✓	174,72 arkowo+senior	133
✓	✓	177,47 arkowo+wynajem	132
✓	✓	127,38 arkowo g2	96
✓	✓	94,61 arsenowo 1m	33
✓		94,38 asnykowo m3	57
✓	✓	126,15 astrów	98
✓	✓	105,93 barcice	70
✓	✓	110,15 bartne 19	69
✓	✓	129,03 bartne 39	101
✓	✓	106,29 bartne nowe	68
✓		119,06 biokowo wyspa m	86
✓	✓	126,04 biskupice 9	108
✓	✓	132,16 biskupice 35	107
✓	✓	127,25 biskupice m5	106
✓		98,63 bobrów a3	53
✓	✓	118,77 bronowice 3mgk	84
✓	✓	147,86 brzozów	121
✓	✓	145,84 brzozów 7	120
✓	✓	139,57 cedrowo b1mk	115
✓	✓	129,61 chabrowo m1	104
✓	✓	160,88 chmielniki m11	129
✓	✓	131,08 chmielniki małe bm	111
✓	✓	225,2 chmielniki średnie 28	140
✓	✓	94,74 chmielów	54

PARTEROWY Z PODDASZEM Z GARAŻEM / GARAŻ Z KOTŁOWNIĄ PODDWIŹNICZONY DWUKONALOWY/BILŻNIAK	pow. użytkowa	NAZWA	STR.
✓	✓	94,74 chmielów z garażem	55
✓	✓	134,13 chocieszów	110
✓	✓	111,04 chronów	79
✓	✓	175,98 chroślice	127
✓	✓	161,41 chroślice 3	126
✓	✓	173,66 darłowo a1m	134
✓	✓	124,35 dębowo 15m	99
✓	✓	107,9 dukla 19 gg	80
✓	✓	148,99 firlejów	124
✓		74,46 gajówko 5m	70 28
✓		104,9 gąsawa a3	63
✓		93,88 gąsawa aa 70	70 47
✓	✓	382,09 gdów nowy 9x	141
✓	✓	69,95 gładyszowo aa 70	70 25
✓	✓	67,07 gładyszowo m	24
✓	✓	116,81 gładyszów 3m21	89
✓	✓	117,2 gładyszów 13	88
✓	✓	124,25 gładyszów 14	91
✓	✓	222,16 gładyszówka ab	142
✓	✓	76,84 gładyszów mały 2g	26
✓	✓	83,34 gładyszów mały m	27
✓	✓	119,39 głogoczków 3m	87
✓		88,43 grabie średnie 13	52
✓		91,66 grochowo aa 70	70 49
✓	✓	92,09 grochowo bb pcr	70 48
✓	✓	87,44 grochowo nowe	70 51
✓	✓	103,94 grochowo nowe 3	60
✓	✓	102,67 grochowo nowe 3 bb pcr	61
✓	✓	94,91 grochowo nowe 8m	50
✓	✓	88,48 gronów aa 70	70 46

KATALOG PROJEKTÓW

DOMY MUROWANE

DOM-PROJEKT
UL. DASZYŃSKIEGO 6B
32-400 MYŚLENICE

www.dom-projekt.pl
e-mail: biuro@dom-projekt.pl

SPRZEDAŻ PROJEKTÓW
INFORMACJA O PROJEKTACH:

tel. 12 274 08 22
tel. 609 512 803

Biurowo Sprzedaży Projektów
32-400 Myślenice
ul. Daszyńskiego 6B
Czynne od poniedziałku do piątku w godz. 8-15

AUTORZY PROJEKTÓW:

mgr inż. arch. Władysław Piwowarczyk
artysta malarz Kinga Piwowarczyk

OPRACOWANIE PROJEKTÓW:

Zespół autorski prowadzony przez
mgr inż. arch. Władysława Piwowarczyka
PROJEKT GRAFICZNY KATALOGU:
artysta malarz Kinga Piwowarczyk
mgr sztuki Łukasz Cięcieliowski

OPRACOWANIE I SKŁAD:
Ewelina Michalczevska

WIZUALIZACJE:
Sławomir Biela

KOREKTA:
zespół Dom-Projekt

Edycja: 2025

Polecamy domy do 70m² powierzchni zabudowy

Szukaj projektów
oznaczonych
takim znakiem



Prawa autorskie zastrzeżone. Wszystkie przedstawione w niniejszym katalogu projekty domów oraz układ graficzny katalogu są chronione prawem autorskim i należą do Dom-Projekt s.c.
Niniejsza oferta nie stanowi oferty handlowej w rozumieniu art. 66 §1 KC oraz innych właściwych przepisów prawnych.
Ze względu na to, że projekty prezentowane w katalogu są systematycznie aktualizowane, mogą wystąpić różnice pomiędzy informacjami tu zawartymi, a faktycznym stanem projektu.

PARTEROWY Z PODDASZEM Z GARAŻEM / GARAŻ Z KOTŁOWNIĄ PODPIWNIČZONY DWILOKALOWY/BILŻNIAK	pow. użytkowa	NAZWA	STR.	PARTEROWY Z PODDASZEM Z GARAŻEM / GARAŻ Z KOTŁOWNIĄ PODPIWNIČZONY DWILOKALOWY/BILŻNIAK	pow. użytkowa	NAZWA	STR.
✓	✓	88,48 gronów bb 70	70 39	✓	✓	130,57 piaseczno+senior	113
✓	✓	119,31 gryfice 3m	93	✓	✓	82,32 piaseczno 3g	36
✓		119,26 gryfice 6 mw	90	✓	✓	82,32 piaseczno 3gg	37
✓	✓	124,98 gryfice 31 pcr	92	✓		82,2 piaseczno 3m	35
✓	✓	89,64 hebdów aa 70	70 42	✓	✓	209,64 piaskowo ab	143
✓	✓	81,94 hoczew bk 11	29	✓	✓	125,59 piekarów 1m	95
✓		44,33 hoczew mała 3m	20	✓	✓	139,69 piotrowice r	117
✓	✓	138,45 jabłonowo 1m	114	✓	✓	199,42 podsarnie 1 mk	135
✓	✓	89,07 jarkowo aa 70	70 43	✓	✓	82,93 polańczyk 6m	32
✓	✓	134,54 jaworki 9	109	✓	✓	85,62 polańczyk m	31
✓	✓	141,68 jaworowo 7k	118	✓	✓	126,43 ponin	100
✓	✓	95,21 jaworzynka nowa 3	65	✓	✓	140,62 sławków mały m5	116
✓	✓	109,37 jaworzynka nowa mg	67	✓	✓	111,96 stopnica 3m	85
✓	✓	106,63 jaworzynka nowa mg 7	66	✓	✓	116,77 ścinawka 9m	81
✓	✓	126,01 jurkowo średnie	102	✓	✓	101,04 świdnica 36 ms	75
✓		150,58 karowice m1x	125	✓	✓	104,85 świdnica m	74
✓	✓	220,45 karowo 3	138	✓		89,14 świecie aa 70	70 45
✓	✓	112,94 miechów	94	✓		128,18 tomaszów 35 pcr	105
✓	✓	217,34 milicz 53m	139	✓	✓	107,03 trzebowice a3 pcr	62
✓	✓	105,94 milowo 1m	72	✓	✓	86,04 trzebowice bb 70	70 38
✓		54,1 miłków	70 22	✓		98,9 zadębice 3 pcr	78
✓		67,96 miłków 7	23	✓	✓	139,77 zadębie 15	112
✓		51,17 miłków mały	70 21	✓	✓	103,48 zadębie średnie 3a	76
✓	✓	102,06 miłowo 5m	73	✓	✓	109,92 zadębie średnie z garażem	77
✓	✓	88,23 miłowo aa 70 pc	40	✓		80,13 zawoja 27	30
✓	✓	110,49 miłowo ag m	71	✓	✓	100,96 zawoja mk1	59
✓	✓	116,61 oleśnica	83	✓	✓	99,88 zawoja mk 31	58
✓	✓	146,25 oleśnica 11	119	✓	✓	88,47 zawojowo aa 70	70 41
✓	✓	88,27 orłowo aa 70	70 44	✓	✓	168,12 żarnowo mk	128
✓	✓	118,98 osiek 31m	82	✓	✓	146,11 żarowo 3m	122
✓	✓	94,94 osiek wąski 19	64	✓	✓	128,34 żarowo 5m	103
✓	✓	175,12 osina 44	136	✓	✓	149,67 żarowo 39 m	123

Polecamy nasze strony internetowe:

www.dom-projekt.pl

www.i-inspiracje.pl

Znajdziesz nas również tutaj:



Wykonujemy **projekty indywidualne** w oparciu o Państwa życzenia i oczekiwania. Wystarczą tylko trzy kroki aby mógł powstać projekt wymarzonego domu.

1 Ustalenia wytycznych do projektu

Wspólnie ustalimy wytyczne funkcjonalne, materiałowo-konstrukcyjne oraz instalacyjne dotyczące projektowanego domu. Uzgodnimy zakres, termin i koszt wykonania projektu. Proponujemy krótkie terminy, a także atrakcyjne ceny.



2 Koncepcja domu

Będziemy ściśle współpracować z Państwem przy opracowaniu koncepcji domu. Wykonamy wstępne szkice i przedstawimy je do Państwa konsultacji, naniesiemy proponowane zmiany i poprawki. Wspólnie będziemy dążyć do zaprojektowania domu wygodnego wewnątrz jak i pięknego z zewnątrz.



3 Projekt domu

Projekt architektoniczno-budowlany oraz wielobranżowy projekt techniczny zostaną przez nas wykonane w oparciu o zaakceptowaną koncepcję. Nadal będziemy w kontakcie z Państwem przedstawiając dalsze szczegóły opracowywanego projektu. Gotowy projekt prześlemy pocztą lub przekazujemy osobiście w naszym Biurze. Otrzymany projekt będzie wymagał jeszcze przystosowania do terenu oraz zapisów miejscowego planu zagospodarowania przestrzennego lub decyzji o warunkach zabudowy i zagospodarowania terenu. Jest to tzw. adaptacja, którą wykona osoba posiadająca uprawnienia projektowe (architekt miejscowy).



WYBÓR PROJEKTU

Projekty prezentowane w tym katalogu są częścią większej kolekcji projektów gotowych (typowych) opracowanych przez nasze biuro projektowe. Pełną i aktualną prezentację projektów zawierają aktualizowane codziennie nasz serwis internetowy www.dom-projekt.pl. Przy wyborze projektu możecie Państwo zawsze liczyć na naszą pomoc i doradztwo. Odpowiemy na każde pytanie dotyczące projektu skierowane do nas pocztą elektroniczną, telefonicznie lub listownie. Zapraszamy także do naszego Biura Sprzedaży Projektów w Myślenicach przy ul. Daszyńskiego 6B. Można tam zapoznać się z projektem wybranego domu, uzyskać odpowiedź na szczegółowe pytania i pomoc w wyborze projektu oraz jego usytuowaniu na działce. Możemy również dokonać zmian w projekcie dostosowując go do indywidualnych oczekiwań Klienta. Zmiany w projektach wykonujemy w krótkich terminach.

ZAWARTOŚĆ PROJEKTU

Zamówiony u nas projekt gotowy otrzymacie Państwo w komplecie składającym się z egzemplarzy projektu architektoniczno-budowlanego wykonanego zgodnie z przepisami Prawa budowlanego. Projekt architektoniczno-budowlany zawiera w części opisowej m.in. sprecyzowanie przyjętych rozwiązań, zestawienia powierzchni (użytkowej, zabudowy, netto), kubatury oraz powierzchni poszczególnych pomieszczeń. Część rysunkowa składa się m.in. z rysunków rzutów kondygnacji, dachu, przekroji, elewacji, zestawienia stolarki okiennej i drzwiowej. Ponadto projekt gotowy obejmuje także opracowania branżowe stanowiące części projektu technicznego, a mianowicie: projekt konstrukcji, projekt instalacji wodno-kanalizacyjnej, projekt instalacji centralnego ogrzewania, projekt instalacji gazowej (jeżeli występuje), projekt instalacji elektrycznej i odgromowej. Do dokumentacji dołączone są kopie uprawnień oraz przynależności do izb zawodowych projektantów oraz standardowa zgoda na zmiany w projekcie. Projekty dostarczamy w estetycznych i trwałych teczkach (pudełkach), które w trakcie budowy mogą służyć do przechowywania zatwierdzonego projektu i innych dokumentów budowy. Nasze projekty zostały opracowane przez projektantów posiadających duże doświadczenie projektowe.

OKREŚLENIA STOSOWANE W KATALOGU I W PROJEKTACH

Powierzchnie i kubatury budynku zostały obliczone zgodnie z normą PN-ISO 9836 i Dz. Ustaw z 2020 r. poz. 1609.

• **Powierzchnia zabudowy** - powierzchnia terenu zajęta przez budynek w stanie wykończonym bez tarasów, schodów zewnętrznych i podjazdów.

• **Powierzchnia użytkowa** - powierzchnia wewnątrz pomieszczeń budynku liczona w świetle wykończonych ścian. W pomieszczeniach na poddaszu (tj. ze skosami) powierzchnię przyjmuje się w 100% dla pomieszczeń o wys. powyżej 2,20m, w 50% dla pomieszczeń o wys. od 1,40m do 2,20m, dla pomieszczeń o wysokości poniżej 1,40m powierzchnię pomija się.

• **Powierzchnia gospodarcza** - suma powierzchni garażu, pom. gospodarczego, kotłowni, piwnic, itp.

• **Powierzchnia netto** - suma powierzchni wszystkich pomieszczeń mierzona na poziomie podłogi w świetle wykończonych ścian.

• **Kubatura budynku** - objętość budynku liczona łącznie z przegrodami zewnętrznymi i wewnętrznymi (ścianami, stropami i dachem).

• **Wysokość kalenicy** - wysokość mierzona od poziomu terenu przy wejściu głównym do budynku do kalenicy (poziomy odcinek dachu na styku połaci dachowych).

• **Kąt nachylenia dachu** - kąt nachylenia zasadniczych połaci dachowych.

• **Minimalne wymiary działki** - minimalne odległości budynku od granicy działki zasadniczo wynoszą: 4m w przypadku ściany z otworami okiennymi lub drzwiowymi oraz 3m w przypadku ściany bez otworów okiennych lub drzwiowych. Ustalając minimalne wymiary działki należy uwzględnić wymogi określone w miejscowym planie zagospodarowania przestrzennego lub warunkach zabudowy oraz przepisy regulujące odległości między budynkami, a także zasady ochrony przeciwpożarowej.

ZMIANY W PROJEKCIE

Niewielkie zmiany (np. likwidacja i przesunięcie ścianek działowych, otworów okiennych lub drzwiowych itp.) są wykonywane w trakcie adaptacji projektu przez osobę ją wykonującą w oparciu o wydaną przez nas zgodę na zmiany. Czasami zakres zmian jest większy i konieczne jest opracowanie wariantu projektu. Nasze biuro jest przygotowane do tego, aby szybko i prawidłowo pod względem technicznym opracować właściwą dokumentację uwzględniającą Państwa indywidualne oczekiwania. Dla wielu projektów mamy już gotowe projekty wariantowe. Jeżeli któryś z projektów wzbudził Państwa zainteresowanie, ale wymagałby on dokonania pewnych zmian - prosimy o kontakt z nami. Może się zdarzyć, że taki wariant mamy już opracowany, lub też możemy zaproponować szybkie wykonanie projektu wariantowego.

PROJEKT INDYWIDUALNY

Każdy projekt indywidualny będzie opracowany w oparciu o Państwa oczekiwania dotyczące zarówno rozwiązań funkcjonalnych, jak i formy oraz kształtu architektonicznego przyszłego domu. Projektowanie takiego domu poprzedzone zostanie opracowaniem koncepcji architektonicznej. Praca nad koncepcją będą prowadzone oczywiście przy Państwa aktywnym współudziale, a wykonanie projektu architektoniczno-budowlanego nastąpi po uprzednim zaakceptowaniu przez Państwa projektu koncepcyjnego. Opracowany przez nas projekt wymagać będzie przystosowania do działki, wykonanego przez architekta miejscowego.

ADAPTACJA PROJEKTU

Prezentowane w katalogu projekty są projektami gotowymi. Projekt gotowy nie może stanowić samodzielnej podstawy do zgłoszenia budowy bądź złożenia wniosku o pozwolenie na budowę. Wykorzystanie projektu gotowego w celu dokonania takiego zgłoszenia wymaga przeprowadzenia przez uprawnionego architekta jego adaptacji. W rozumieniu art. 20 Prawa budowlanego projektant dokonujący adaptacji projektu gotowego i opracowujący projekt zagospodarowania działki uważany jest za projektanta danego budynku - nawet jeśli nie wprowadza żadnych zmian do projektu gotowego. Architekt adaptujący dokonuje analizy zgodności projektu z miejscowym planem zagospodarowania przestrzennego (MPZP) lub z decyzją o warunkach zabudowy i zagospodarowania terenu (WZZT). Za zakres i poprawność adaptacji projektu oraz jego zgodność z obowiązującymi normami i przepisami w dniu zgłoszenia chęci budowy lub złożenia wniosku o pozwolenie na budowę do urzędu odpowiedzialność ponosi autor adaptacji. Obowiązki wynikające z tytułu sprawowania funkcji projektanta w rozumieniu ustawy Prawo budowlane przejmuje autor adaptacji. Należy pamiętać, że gotowe projekty domów objęte są prawem autorskim. Projekt gotowy można wykorzystać tylko do jednorazowej adaptacji dla budowy jednego budynku.

DOMY DO 70m² POWIERZCHNI ZABUDOWY

Posiadamy w ofercie szeroką gamę projektów domów, które w świetle obowiązującego prawa budowlanego nie wymagają pozwolenia na budowę a jedynie zgłoszenia.

hoczew mała 3m

44,33 m²

parterowy

dom do
70m²
powierzchni
zabudowy

ZOBACZ
PROJEKT



autorzy: arch. Władysław Piwowarczyk, artysta malarz Kinga Piwowarczyk

Dom mały, tani w realizacji i ekonomiczny w późniejszym użytkowaniu. Może być on także domem letniskowym. Na program składają się: salon z aneksem kuchennym, pokój-sypialnia i łazienka. Zadaszony, duży taras i kominek w salonie. Na nieużytkowym poddaszu strych dostępny schodami składanymi.

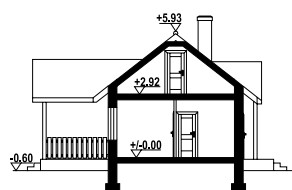

powierzchnia użytkowa	44,33 m ²
+część gosp.	13,99 m ²
powierzchnia zabudowy	59,67 m ² +13,19 m ²
kubatura	244,46 m ³
kąt nachylenia dachu	38°
wys. kalenicy	6,53 m
min. wymiary działki	17,6x16,92 m

Ściany zewnętrzne: pustaki ceramiczne + styropian

Strop: żelbet

Pokrycie dachu: dachówka ceramiczna

Typ ogrzewania: elektryczne+kominek na biomasę

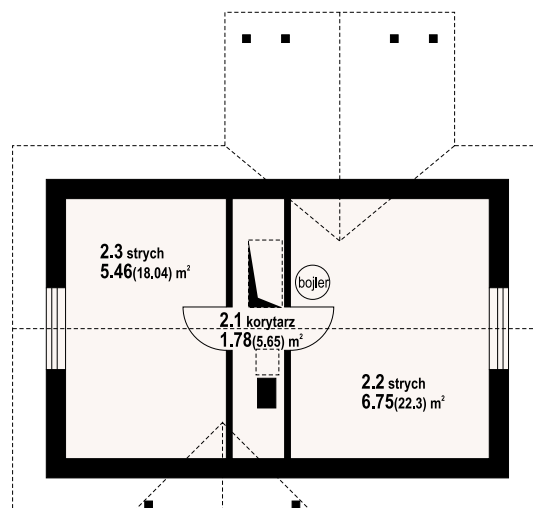
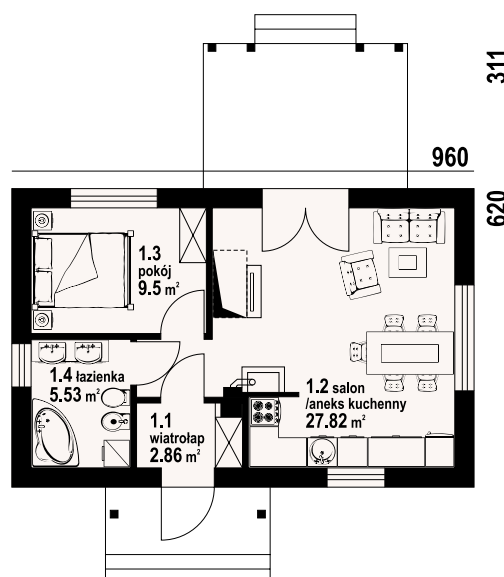

w nawiasach podano powierzchnię podłogi



hoczew mała 3m - inny widok



hoczew mała 3m - odbicie lustrzane

Warianty i projekty podobne dostępne
na stronie www.dom-projekt.pl



Więcej informacji o tym projekcie na: www.dom-projekt.pl/508
tel. 12 274 08 22 tel. 609 512 803 biuro@dom-projekt.pl

dom do
70m²
powierzchni
zabudowy

51,17 m²

parterowy

ZOBACZ
PROJEKT



autorzy: arch. Władysław Piwowarczyk, artysta malarz Kinga Piwowarczyk

Mały dom parterowy. Bardzo prosta i zarazem ekonomiczna w budowie bryła budynku. Kuchnia połączona z salonem. Ponadto dwa pokoje oraz łazienka. W salonie kominek i wyjście na taras.

938

715

60

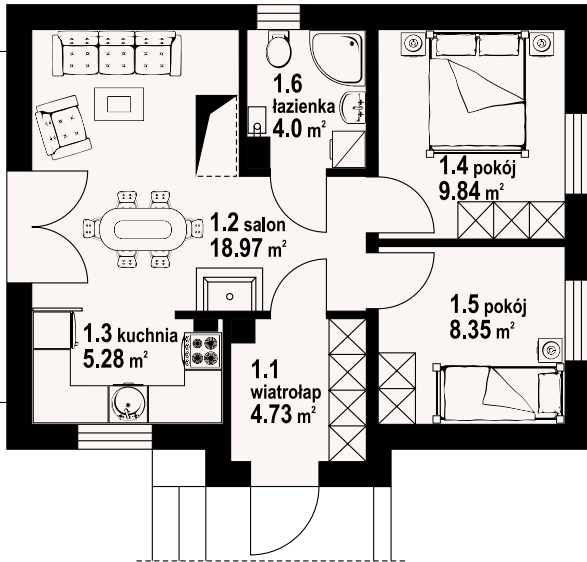

powierzchnia użytkowa	51,17 m ²
powierzchnia zabudowy	68,86 m ²
kubatura	272,5 m ³
kąt nachylenia dachu	30°
wys. kalenicy	6,2 m
min. wymiary działki*	17,38x15,75 m

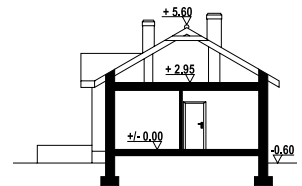

Ściany zewnętrzne: pustaki ceramiczne + styropian
Strop: płyta żelbetowa
Pokrycie dachu: dachówka ceramiczna lub blachodachówka
Typ ogrzewania: kocioł gazowy



miłków mały - inny widok



miłków mały - odbicie lustrzane





autorzy: arch. Władysław Piwowarczyk, artysta malarz Kinga Piwowarczyk

Mały domek parterowy z poddaszem nieużytkowym. Salon z aneksem kuchennym, dwa pokoje, łazienka. W salonie kominek z możliwością rozprowadzenia ciepła. Zwarta bryła budynku i dach dwuspadowy sprzyjają szybkiej i taniej budowie oraz niskim kosztom eksploatacji.

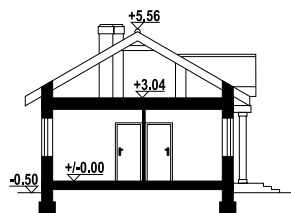

powierzchnia użytkowa
powierzchnia zabudowy
kubatura
kąt nachylenia dachu
wys. kalenicy
min. wymiary działki

54,1 m²
70 m²
285,4 m³
30°
6,06 m
17x15 m

1000

Ściany zewnętrzne: pustaki ceramiczne + styropian
Strop: płyta żelbetowa
Pokrycie dachu: dachówka ceramiczna lub blachodachówka
Typ ogrzewania: kocioł gazowy



miłków - inny widok



miłków - odbicie lustrzane

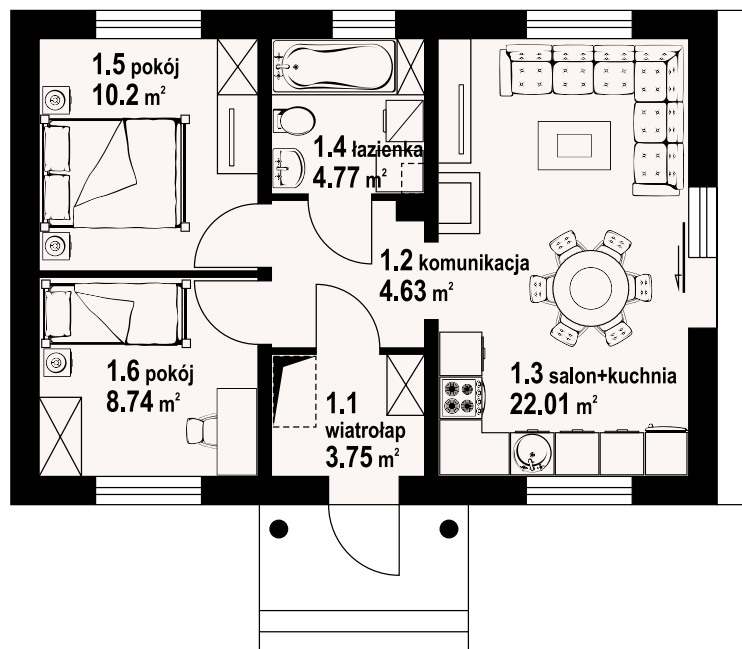

ZOBACZ
PROJEKT

autorzy: arch. Władysław Piwowarczyk, artysta malarz Kinga Piwowarczyk

Dom parterowy. Duży salon z aneksem kuchennym, kominkiem i wyjściem na taras. Spiżarka. Dwa pokoje, łazienka, wiatrołap i komunikacja. Na poddasze wyjście schodami strychowymi rozkładanymi. Strop nad parterem umożliwia wykorzystanie poddasza jako strychu z możliwością adaptacji na cele mieszkalne. Dach dwuspadowy i zwarta bryła budynku to szybka budowa i niski koszt eksploatacji.

powierzchnia użytkowa	67,96 m ²
+część gosp.	2,72 m ²
powierzchnia zabudowy	93,58 m ²
kubatura	380 m ³
kąt nachylenia dachu	30°
wys. kalenicy	6,52 m
min. wymiary działki	19x15,5 m

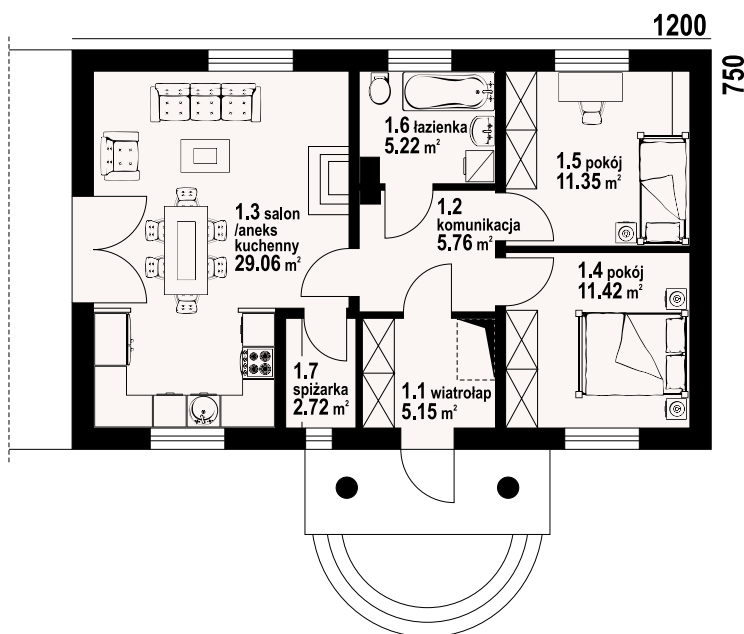

Ściany zewnętrzne: pustaki ceramiczne + styropian

Strop: płyta żelbetowa

Pokrycie dachu: dachówka ceramiczna lub blachodachówka

Typ ogrzewania: kocioł gazowy lub kocioł na paliwo stałe



miłków 7 - inny widok



miłków 7 - odbicie lustrzane

autorzy: arch. Władysław Piwowarczyk, artysta malarz Kinga Piwowarczyk

ZOBACZ
PROJEKT



Mały dom mieszkalny z wiatą garażową. Salon z aneksem kuchennym, komin-kiem i wyjściem na taras. Pokój, kotłownia, wiatrołap i wiatra garażowa. Na pod-daszu trzy pokoje, łazienka i komunikacja. Zwarta bryła budynku i dach dwu-spadowy sprzyjają szybkiej i taniej budowie oraz niskim kosztom eksploatacji.

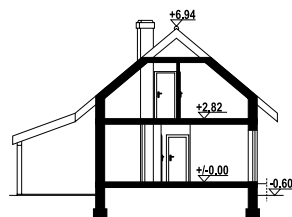

powierzchnia użytkowa	67,07 m ²
+część gosp.	4,47 m ²
powierzchnia zabudowy	88,19 m ²
kubatura	306 m ³
kąt nachylenia dachu	40°
wys. kalenicy	7,54 m
min. wymiary działki	16,4x16,7 m

Ściany zewnętrzne: pustaki ceramiczne + styropian
Strop: płyta żelbetowa
Pokrycie dachu: dachówka ceramiczna lub blachodachówka
Typ ogrzewania: kocioł gazowy lub kocioł na paliwo stałe

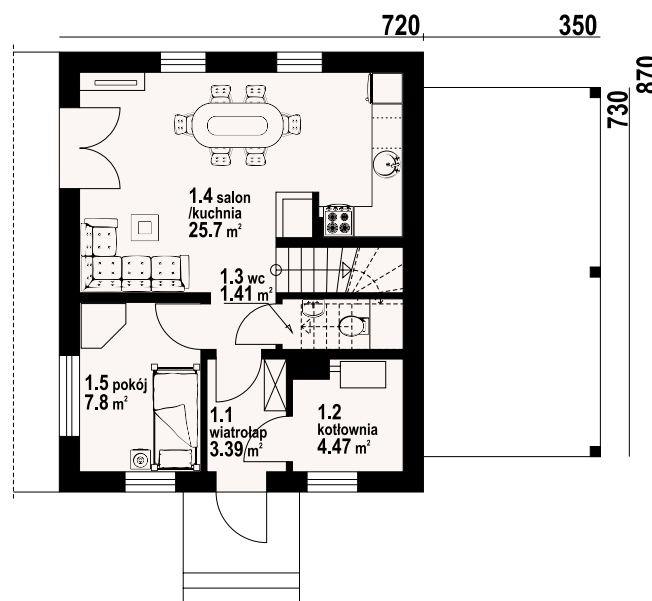

gładyszowo m - inny widok



gładyszowo m - odbicie lustrzane

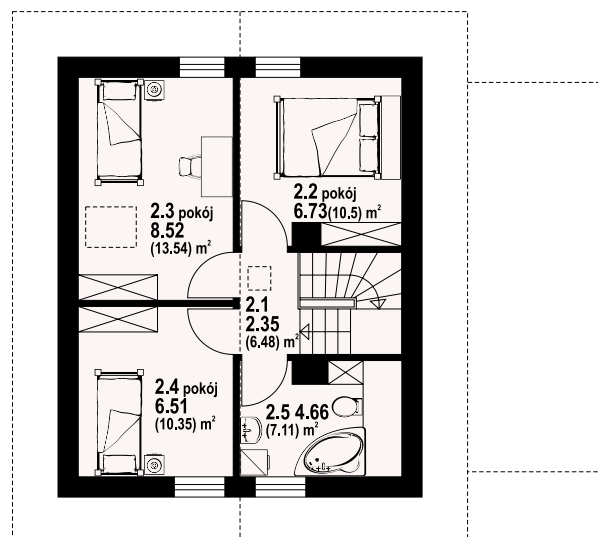

w nawiasach podano powierzchnię podłogi



69,95 m²

z kotłownią

ZOBACZ
PROJEKT



autorzy: arch. Władysław Piwowarczyk, artysta malarz Kinga Piwowarczyk

720

870

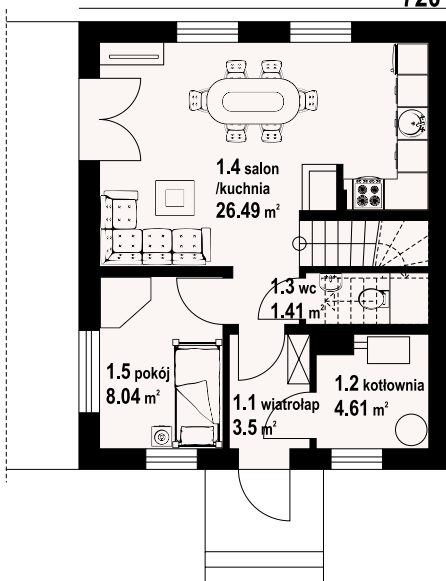

Mały dom mieszkalny. Salon z aneksem kuchennym, kominkiem i wyjściem na taras. Pokój, kotłownia, wiatrołap, wc. Na poddaszu trzy pokoje, łazienka i komunikacja. Zwarta bryła budynku i dach dwuspadowy sprzyjają szybkiej i taniej budowie oraz niskim kosztom eksploatacji.

powierzchnia użytkowa	69,65 m²
+część gosp.	4,61 m²
powierzchnia zabudowy	62,64 m²
kubatura	316,96 m³
kąt nachylenia dachu	40°
wys. kalenicy	7,7 m
min. wymiary działki	14,2x16,7 m

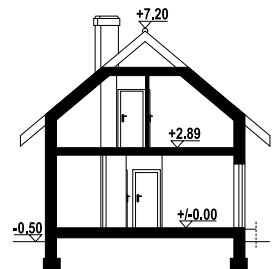

Ściany zewnętrzne: pustaki ceramiczne + styropian
Strop: płyta żelbetowa
Pokrycie dachu: dachówka ceramiczna lub blachodachówka
Typ ogrzewania: kocioł gazowy lub kocioł na paliwo stałe



gładyszowo aa 70 - inny widok



gładyszowo aa 70 - odbicie lustrzane

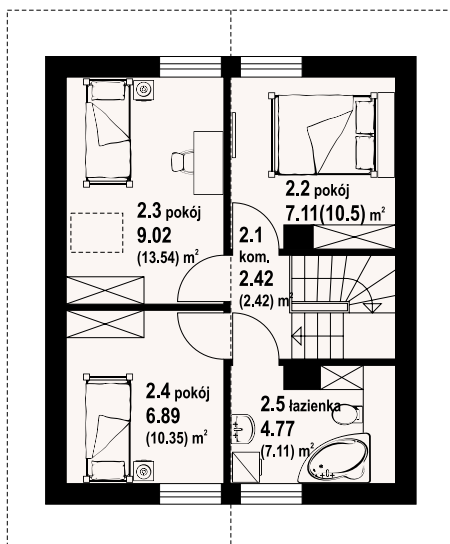

w nawiasach podano powierzchnię podłogi

gładyszów mały 2g

76,84 m²
z kotłownią

autorzy: arch. Władysław Piwowarczyk, artysta malarz Kinga Piwowarczyk

ZOBACZ
PROJEKT



Dom jednorodzinny z garażem na dwa samochody. Nad garażem strych, który łatwo można przeznaczyć na pomieszczenia mieszkalne. Salon z aneksem kuchennym, wyjściem na taras i schodami na poddasze. łazienka, wiatrołap, garaż na dwa samochody, kotłownia na gaz. Na poddaszu trzy pokoje, łazienka, komunikacja, strych. Dwa pokoje mają balkon.

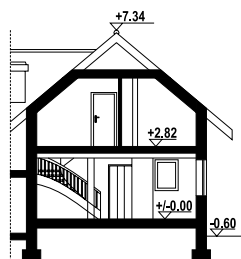

powierzchnia użytkowa	76,84 m ²
+część gosp.	71,18 m ²
powierzchnia zabudowy	110,12 m ²
kubatura	526,18 m ³
kąt nachylenia dachu	40°
wys. kalenicy	7,94 m
min. wymiary działki	21,4x16,5 m

Ściany zewnętrzne: pustaki ceramiczne + styropian

Strop: płyta żelbetowa

Pokrycie dachu: dachówka ceramiczna lub blachodachówka

Typ ogrzewania: kocioł gazowy

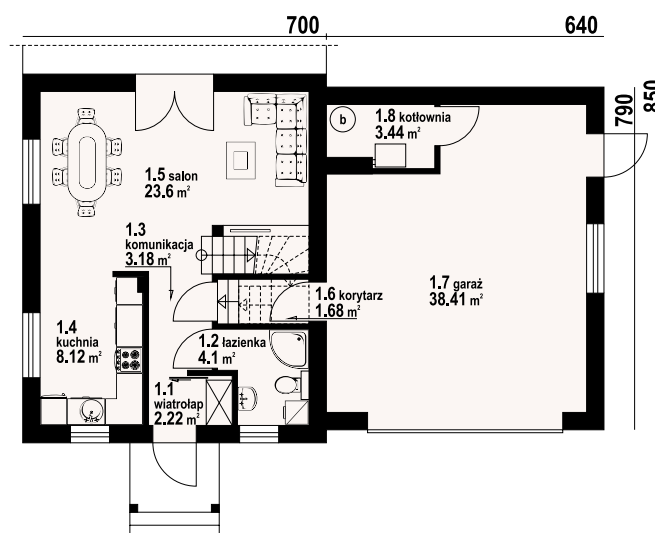

gładyszów mały 2g - inny widok



gładyszów mały 2g - odbicie lustrzane

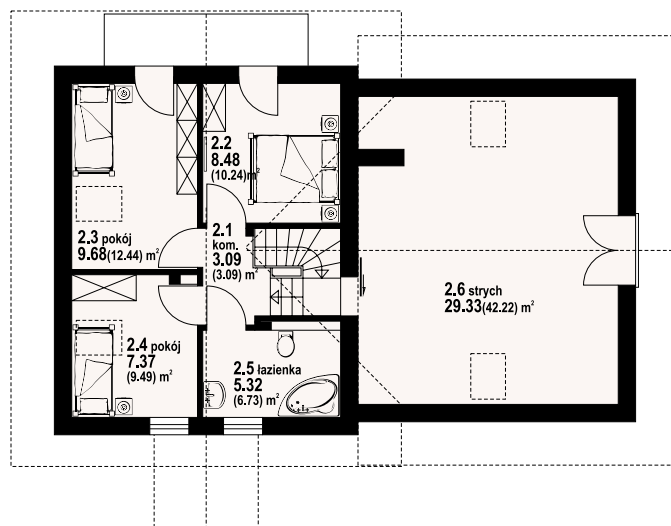

w nawiasach podano powierzchnię podłogi

Warianty i projekty podobne dostępne
na stronie www.dom-projekt.pl



Więcej informacji o tym projekcie na: www.dom-projekt.pl/1016
tel. 12 274 08 22 tel. 609 512 803 biuro@dom-projekt.pl

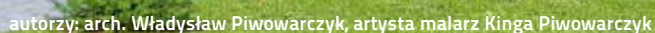

Typ ogrzewania: kocioł gazowy lub kocioł na paliwo stałe



autorzy: arch. Władysław Piwowarczyk, artysta malarz Kinga Piwowarczyk

ZOBACZ
PROJEKT



Dom z poddaszem użytkowym. Na parterze salon z kuchnią, kominkiem, wyjściem na duży, zadaszony taras i schodami na poddasze oraz łazienka. Na poddaszu trzy pokoje, łazienka, komunikacja oraz balkon dostępny z dwóch pokoi.

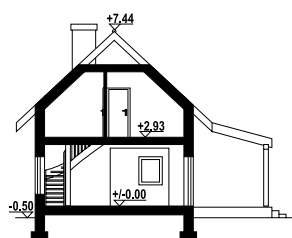

powierzchnia użytkowa	74,46 m ²
powierzchnia zabudowy	58,9 m ² +39,83 m ²
kubatura	313,98 m ³
kąt nachylenia dachu	43°
wys. kalenicy	7,94 m
min. wymiary działki	15,59x16,74 m

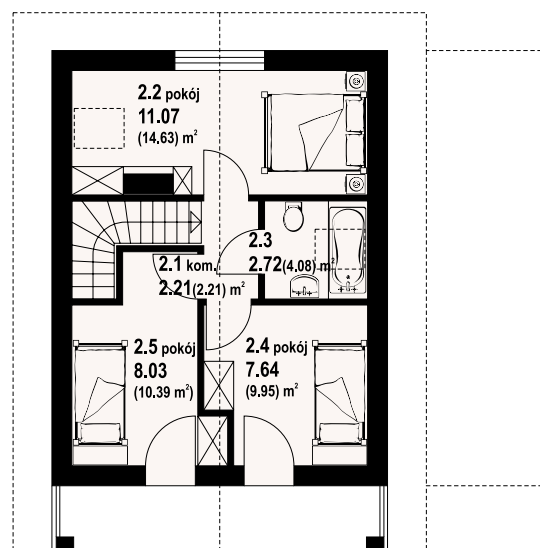
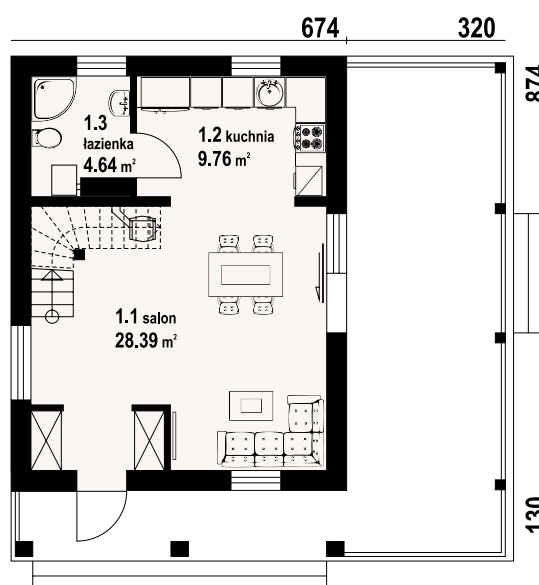

Ściany zewnętrzne: pustaki ceramiczne + styropian
Strop: płyta żelbetowa
Pokrycie dachu: dachówka ceramiczna
Typ ogrzewania: gazowe+kominek



gajówko 5m - inny widok



gajówko 5m - odbicie lustrzane

w nawiasach podano powierzchnię podłogi

dom do
70m²

powierzchni
zabudowy

81,94 m²

z kotłownią

ZOBACZ
PROJEKT

autorzy: arch. Władysław Piwowarczyk, artysta malarz Kinga Piwowarczyk

1000

740

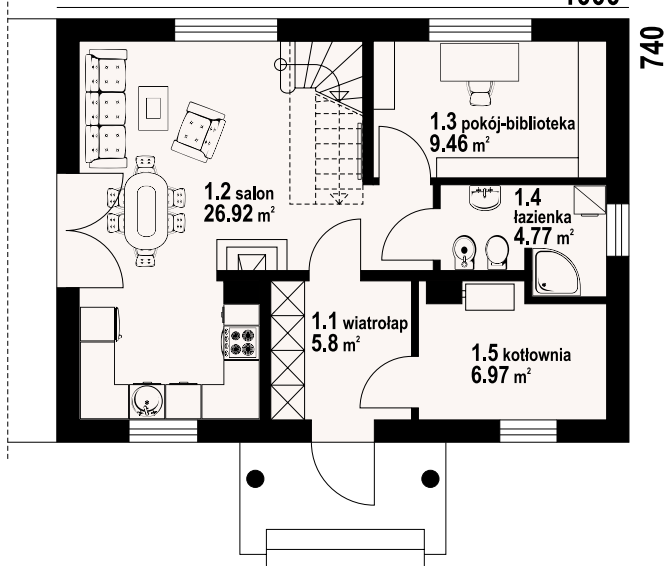

Dom z poddaszem użytkowym. Salon z aneksem kuchennym, kominkiem, wyjściem na taras i schodami na poddasze. Pokój, łazienka, kotłownia i wiatrołap z miejscem na szafy. Na poddaszu trzy pokoje, łazienka, garderoba i komunikacja. Zwarta bryła budynku i dach dwuspadowy sprzyjają szybkiej i taniej budowie i niskim kosztom eksploatacji.

powierzchnia użytkowa	81,94 m ²
+część gosp.	10 m ²
powierzchnia zabudowy	74 m ²
kubatura	375,56 m ³
kąt nachylenia dachu	44°
wys. kalenicy	8,02 m
min. wymiary działki	18x15,4 m

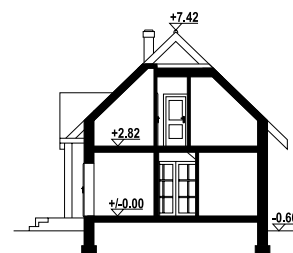

Ściany zewnętrzne: bloczki z betonu komórkowego + styropian

Strop: płyta żelbetowa

Pokrycie dachu: dachówka ceramiczna lub blachodachówka

Typ ogrzewania: kocioł gazowy lub kocioł na paliwo stałe



hoczew bk 11 - inny widok



hoczew bk 11 - odbicie lustrzane



w nawiasach podano powierzchnię podłogi

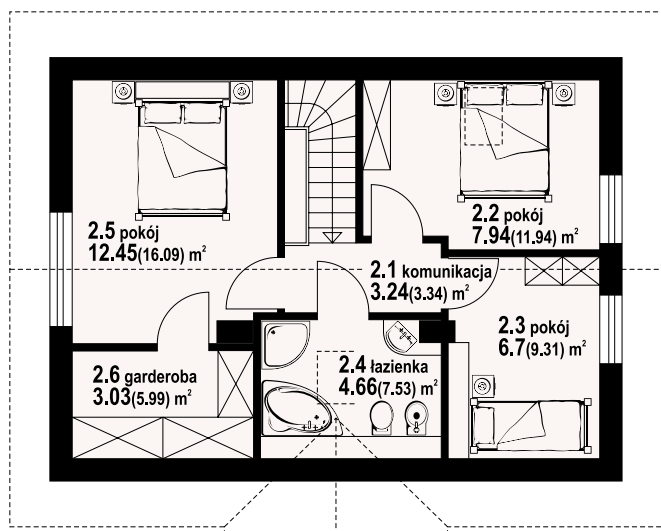

autorzy: arch. Władysław Piwowarczyk, artysta malarz Kinga Piwowarczyk

ZOBACZ
PROJEKT

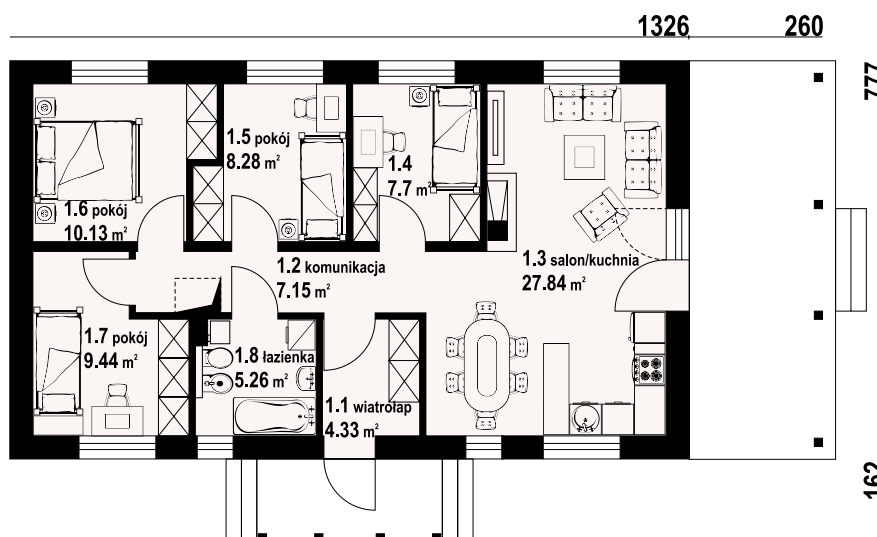

zawoja 27 - inny widok



zawoja 27 - odbicie lustrzane

Dom parterowy. Duży salon z aneksem kuchennym, kominkiem i wyjściem na zadany taras. Cztery pokoje, łazienka, komunikacja i wiatrołap. Poddasze nieużytkowe. Zwarta bryła budynku i dach dwuspadowy sprzyjają szybkiej i taniej budowie i niskim kosztom eksploatacji.

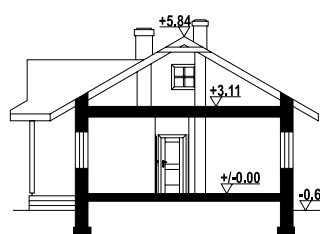

powierzchnia użytkowa	80,13 m ²
powierzchnia zabudowy	131,11 m ²
kubatura	475 m ³
kąt nachylenia dachu	30°
wys. kalenicy	6,44 m
min. wymiary działki	23,11x17,05 m

Ściany zewnętrzne: pustaki ceramiczne + styropian
Strop: płyta żelbetowa
Pokrycie dachu: dachówka ceramiczna
Typ ogrzewania: kocioł gazowy

ZOBACZ
PROJEKT

autorzy: arch. Władysław Piwowarczyk, artysta malarz Kinga Piwowarczyk

Dom parterowy. Duży salon z aneksem kuchennym, kominkiem i wyjściem na taras. Trzy pokoje, łazienka, wc, kotłownia i wiatrołap. Wyjście na poddasze schodami rozkładanymi. Na poddaszu strych.

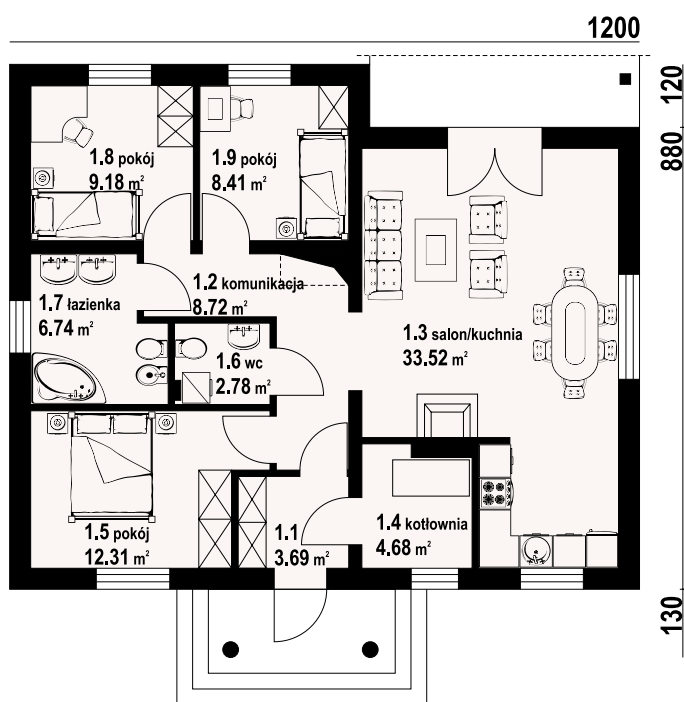

powierzchnia użytkowa	85,62 m ²
+część gosp.	4,68 m ²
powierzchnia zabudowy	113,83 m ²
kubatura	520 m ³
kąt nachylenia dachu	30°
wys. kalenicy	7,13 m
min. wymiary działki	20x18 m

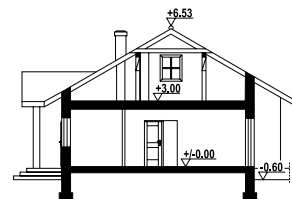

Ściany zewnętrzne: pustaki ceramiczne + styropian

Strop: płyta żelbetowa

Pokrycie dachu: dachówka ceramiczna

Typ ogrzewania: kocioł gazowy lub na pellet



polańczyk m - inny widok



polańczyk m - odbicie lustrzane



polańczyk 6m

82,93 m²

podpiwniczony

autorzy: arch. Władysław Piwowarczyk, artysta malarz Kinga Piwowarczyk

ZOBACZ
PROJEKT



Wygodny dom parterowy, murowany. Salon z aneksem kuchennym, wyjściem na taras i schodami na poddasze. Trzy pokoje, łazienka, wc z pralką, komunikacja, wiatrołap, kotłownia. Zwarta bryła budynku oraz dach dwuspadowy sprzyjają szybkiej i taniej budowie oraz niskim kosztom eksploatacji.

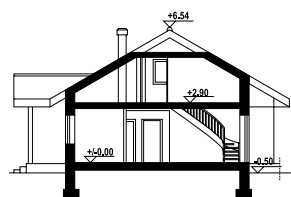

powierzchnia użytkowa	82,93 m ²
+część gosp.	51,15 m ²
powierzchnia zabudowy	116,04 m ²
kubatura	520 m ³
kąt nachylenia dachu	30°
wys. kalenicy	7,04 m
min. wymiary działki	18,9x20,10 m

Ściany zewnętrzne: pustaki ceramiczne + styropian

Strop: płyta żelbetowa

Pokrycie dachu: blacha na rąbek

Typ ogrzewania: kocioł gazowy lub kocioł na paliwo stałe



polańczyk 6m - inny widok



polańczyk 6m - odbicie lustrzane

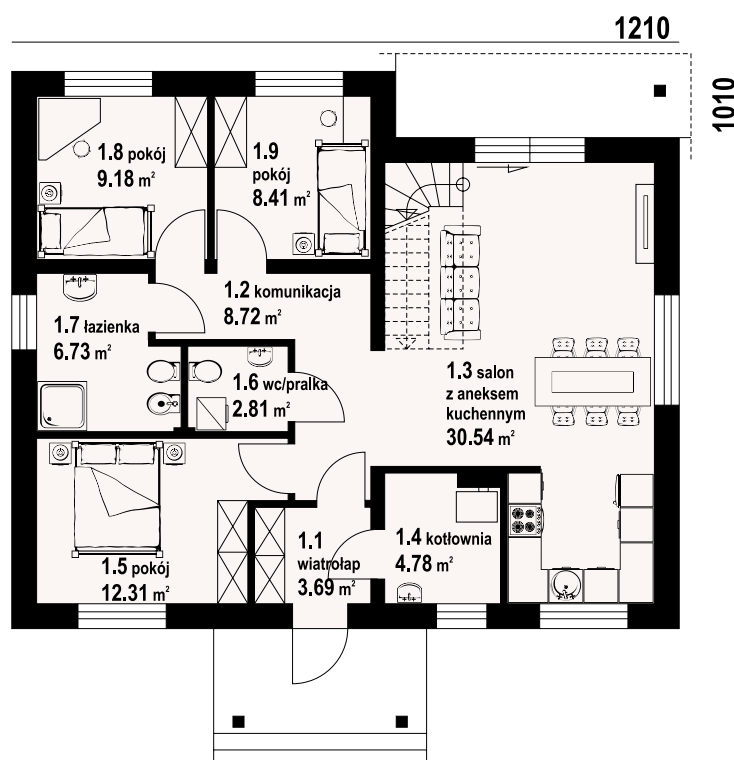

Warianty i projekty podobne dostępne
na stronie www.dom-projekt.pl



Więcej informacji o tym projekcie na: www.dom-projekt.pl/1896
tel. 12 274 08 22 tel. 609 512 803 biuro@dom-projekt.pl

ZOBACZ
PROJEKT

autorzy: arch. Władysław Piwowarczyk, artysta malarz Kinga Piwowarczyk

Wygodny dom parterowy, murowany. W części dziennej duży, dobrze doświetlony salon z kominkiem i wyjściem na taras, otwarta kuchnia ma dostęp do spiżarki. W części prywatnej trzy pokoje - główny z dostępem do własnej garderoby oraz wspólna łazienka z miejscem na wannę. Program użytkowy uzupełnia praktyczny wiatrołap, kotłownia oraz wc.

powierzchnia użytkowa	94,61 m ²
+część gosp.	15,52 m ²
powierzchnia zabudowy	138,22 m ²
kubatura	720 m ³
kąt nachylenia dachu	33°
wys. kalenicy	7,6m
min. wymiary działki	17,5x22,55 m

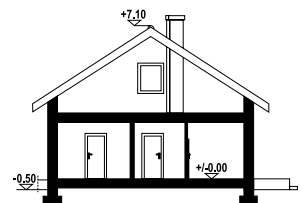

1455

950

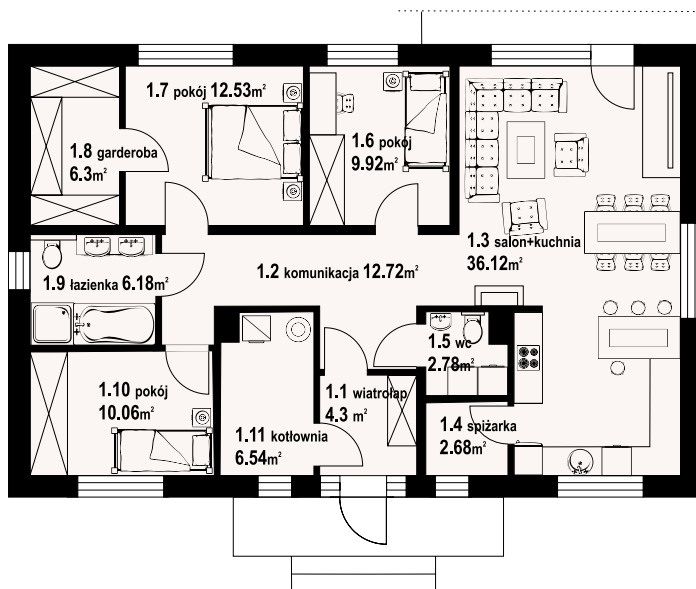

Ściany zewnętrzne: pustaki ceramiczne + styropian
Strop: płyta żelbetowa
Pokrycie dachu: dachówka ceramiczna lub blachodachówka
Typ ogrzewania: kocioł gazowy



arsenowo 1m - inny widok



arsenowo 1m - odbicie lustrzane



88,34 m²

z kotłownią

autorzy: arch. Władysław Piwowarczyk, artysta malarz Kinga Piwowarczyk

ZOBACZ
PROJEKT

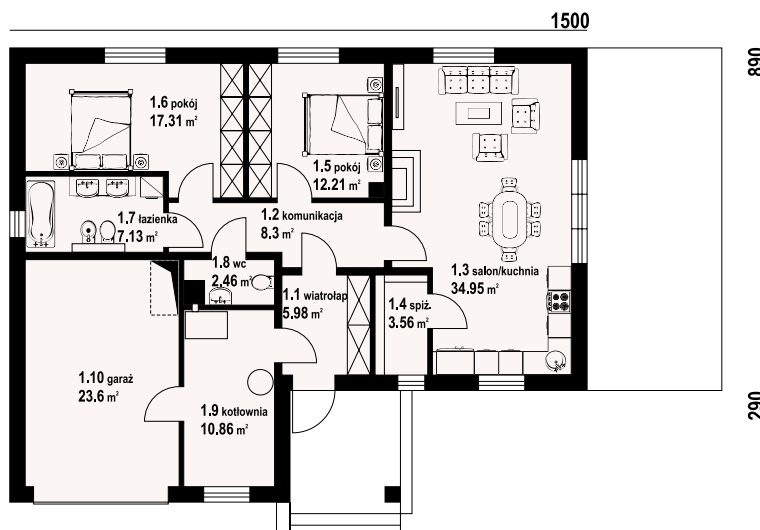

albertowo 1mg - inny widok



albertowo 1mg - odbicie lustrzane

Dom parterowy z garażem. Duży salon z aneksem kuchennym, kominkiem i wyjściem na taras. Dwa pokoje, łazienka, wc, wiatrołap, komunikacja, spiżarka, kotłownia i garaż. W garażu schody rozkładane na strych. Strych nieużytkowy.

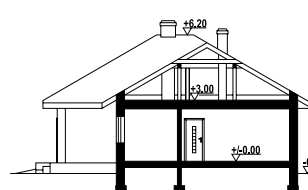

powierzchnia użytkowa	88,34 m ²
+część gosp.	38,02 m ²
powierzchnia zabudowy	162,94 m ²
kubatura	630 m ³
kąt nachylenia dachu	30°
wys. kalenicy	6,8 m
min. wymiary działki	23x19,8 m

Ściany zewnętrzne: pustaki ceramiczne Porotherm + styropian
Strop: płyta żelbetowa
Pokrycie dachu: dachówka ceramiczna Koramic
Typ ogrzewania: kocioł gazowy lub kocioł na paliwo stałe

ZOBACZ
PROJEKT



autorzy: arch. Władysław Piwowarczyk, artysta malarz Kinga Piwowarczyk

Dom parterowy. Duży salon z aneksem kuchennym, kominkiem i wyjściem na zadaszony taras. Trzy pokoje, łazienka, wc z pralką, wiatrołap i korytarz. Wyjście na poddasze schodami rozkładanymi. Na poddaszu strych.

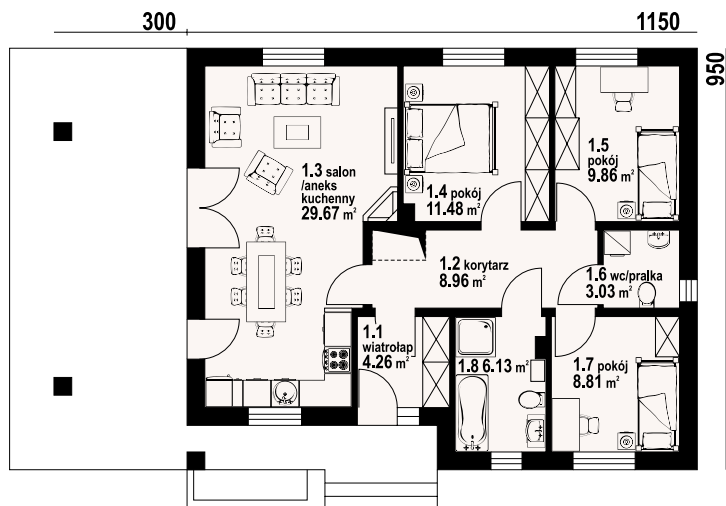

powierzchnia użytkowa 82,2 m²
powierzchnia zabudowy 109,25 m²
kubatura 450 m³
kąt nachylenia dachu 30°
wys. kalenicy 6,82 m
min. wymiary działki 21,5x17,5 m

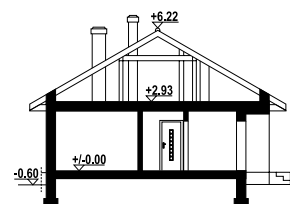

Ściany zewnętrzne: pustaki ceramiczne + styropian
Strop: płyta żelbetowa
Pokrycie dachu: dachówka ceramiczna
Typ ogrzewania: kocioł gazowy



piaseczno 3m - inny widok



piaseczno 3m - odbicie lustrzane





autorzy: arch. Władysław Piwowarczyk, artysta malarz Kinga Piwowarczyk

ZOBACZ
PROJEKT

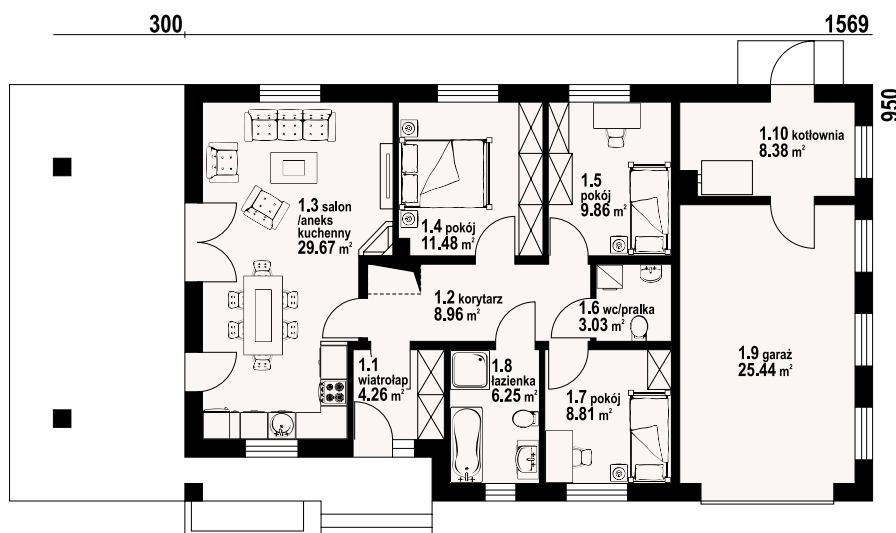

piaseczno 3g - inny widok



piaseczno 3g - odbicie lustrzane

Dom parterowy. Duży salon z aneksem kuchennym, kominkiem i wyjściem na zadaszony taras. Trzy pokoje, łazienka, wc z pralką, wiatrołap i korytarz. Garaż, kotłownia. Wyjście na poddasze schodami rozkładanymi. Na poddaszu strych.

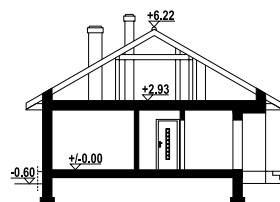

powierzchnia użytkowa	82,32 m ²
+część gosp.	33,82 m ²
powierzchnia zabudowy	149,37 m ² +18,42 m ²
kubatura	540 m ³
kąt nachylenia dachu	30°
wys. kalenicy	6,82 m
min. wymiary działki	25,69x17,5 m

Ściany zewnętrzne: pustaki ceramiczne + styropian
Strop: płyta żelbetowa
Pokrycie dachu: dachówka ceramiczna
Typ ogrzewania: kocioł gazowy lub kocioł na paliwo stałe

ZOBACZ
PROJEKT



autorzy: arch. Władysław Piwowarczyk, artysta malarz Kinga Piwowarczyk

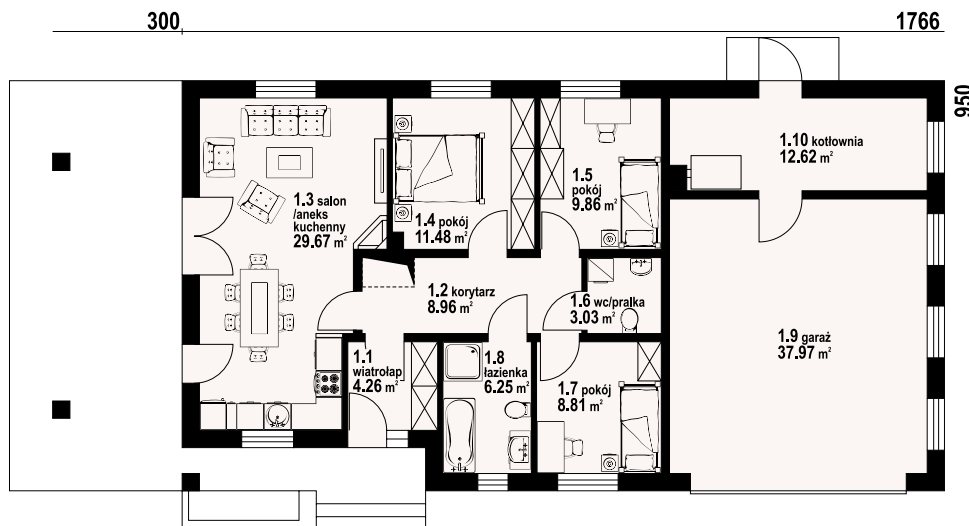

Dom parterowy. Duży salon z aneksem kuchennym, kominkiem i wyjściem na zadaszoną taras. Trzy pokoje, łazienka, wc z pralką, wiatrołap i korytarz. Garaż dwustanowiskowy, kotłownia. Wyjście na poddasze schodami rozkładanymi. Na poddaszu strych.

powierzchnia użytkowa
+część gosp.
powierzchnia zabudowy
kubatura
kąt nachylenia dachu
wys. kalenicy
min. wymiary działki

82,32 m²
50,59 m²
167,77 m²
660 m³
30°
6,82 m
27,66x17,5 m

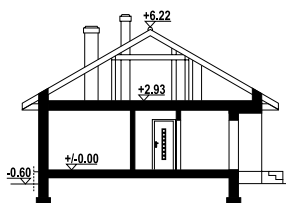

piaseczno 3gg - inny widok



piaseczno 3gg - odbicie lustrzane



Ściany zewnętrzne: pustaki ceramiczne + styropian
Strop: płyta żelbetowa
Pokrycie dachu: dachówka ceramiczna
Typ ogrzewania: kocioł gazowy lub kocioł na paliwo stałe

ZOBACZ
PROJEKT



autorzy: arch. Władysław Piwowarczyk, artysta malarz Kinga Piwowarczyk

Dom z poddaszem użytkowym. Na parterze salon z aneksem kuchennym, kominkiem, wyjściem na taras. Wiatrołap, kotłownia, łazienka. Na poddaszu trzy pokoje, łazienka, komunikacja. Zwarta bryła budynku oraz dach dwuspadowy sprzyjają szybkiej i taniej budowie oraz niskim kosztom eksploatacji

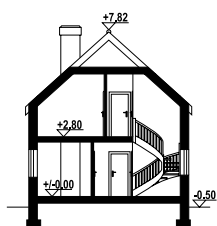

powierzchnia użytkowa	86,04 m ²
+część gosp.	8,14 m ²
powierzchnia zabudowy	69,75 m ²
kubatura	352 m ³
kąt nachylenia dachu	42°
wys. kalenicy	8,32 m
min. wymiary działki	15,5x14,5 m

Ściany zewnętrzne: pustaki ceramiczne + styropian

Strop: płyta żelbetowa

Pokrycie dachu: dachówka ceramiczna

Typ ogrzewania: kocioł gazowy lub kocioł na paliwo stałe

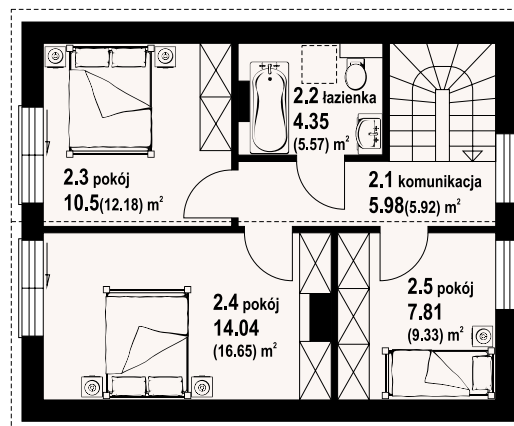
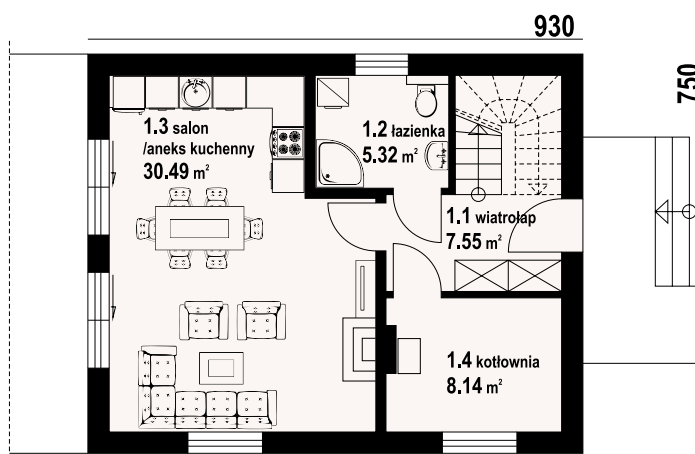

trzebowice bb 70 - inny widok



trzebowice bb 70 - odbicie lustrzane





88,48 m²

z poddaszem

ZOBACZ
PROJEKT

autorzy: arch. Władysław Piowarczyk, artysta malarz Kinga Piowarczyk

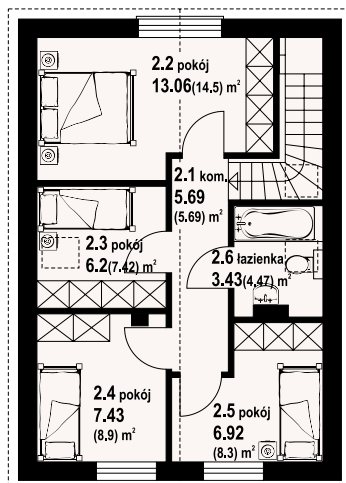
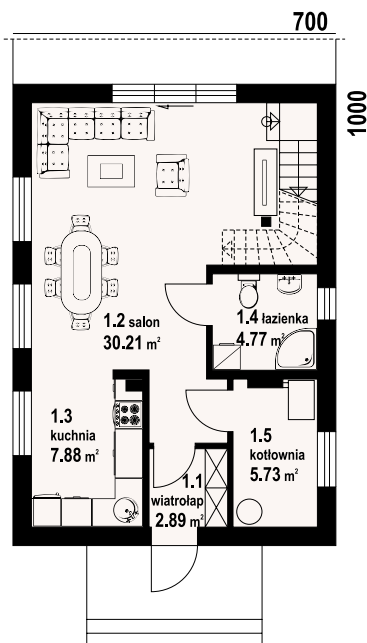

Dom z poddaszem użytkowym. Na parterze salon z kuchnią, wyjściem na taras i schodami na poddasze. Wiatrołap, łazienka, kotłownia. Na poddaszu cztery pokoje, łazienka, komunikacja oraz balkon. Zwarta bryła budynku oraz dach dwuspadowy sprzyjają szybkiej i taniej budowie oraz niskim kosztom eksploatacji.

powierzchnia użytkowa	88,48 m²
+część gosp.	5,73 m²
powierzchnia zabudowy	70 m²
kubatura	386 m³
kąt nachylenia dachu	42°
wys. kalenicy	8,19 m
min. wymiary działki	15x18 m

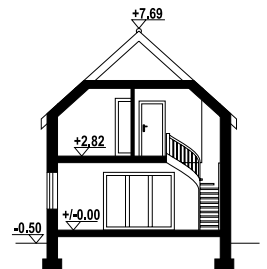

Ściany zewnętrzne: pustaki ceramiczne + styropian
Strop: płyta żelbetowa
Pokrycie dachu: dachówka ceramiczna lub blachodachówka
Typ ogrzewania: kocioł gazowy lub kocioł na paliwo stałe



gronów bb 70 - inny widok



gronów bb 70 - odbicie lustrzane



ZOBACZ
PROJEKT



autorzy: arch. Władysław Piwowarczyk, artysta malarz Kinga Piwowarczyk

Dom z poddaszem użytkowym. Na parterze salon z aneksem kuchennym oraz wyjściem na taras. Pokój, komunikacja, wiatrołap, kotłownia, wc. Na poddaszu cztery pokoje, łazienka, komunikacja. Zwarta bryła budynku oraz dach dwuspadowy sprzyjają szybkiej i taniej budowie oraz niskim kosztom eksploatacji.

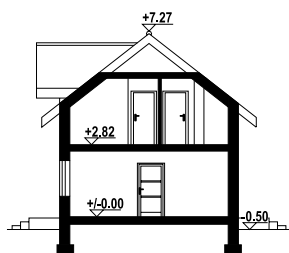

powierzchnia użytkowa	88,23 m ²
+część gosp.	6,25 m ²
powierzchnia zabudowy	70 m ²
kubatura	380 m ³
kąt nachylenia dachu	38°
wys. kalenicy	7,77 m
min. wymiary działki	18,2x14,9 m

Ściany zewnętrzne: pustaki ceramiczne + styropian

Strop: płyta żelbetowa

Pokrycie dachu: dachówka ceramiczna lub blachodachówka

Typ ogrzewania: kocioł gazowy lub kocioł na paliwo stałe

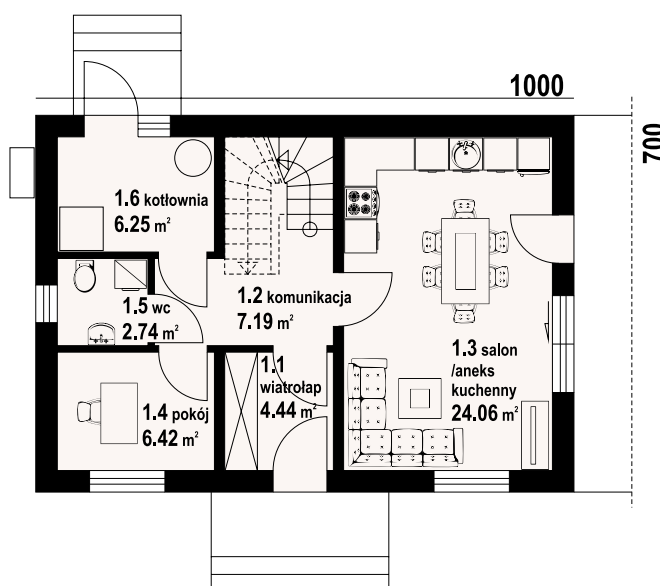

miłowo aa 70 pc - inny widok



miłowo aa 70 pc - odbicie lustrzane

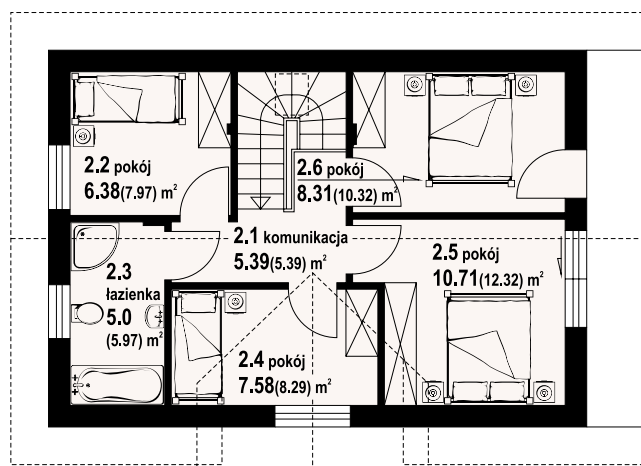

w nawiasach podano powierzchnię podłogi



88,47 m²

z kotłownią

ZOBACZ
PROJEKT



autorzy: arch. Władysław Piwórczyk, artysta malarz Kinga Piwórczyk

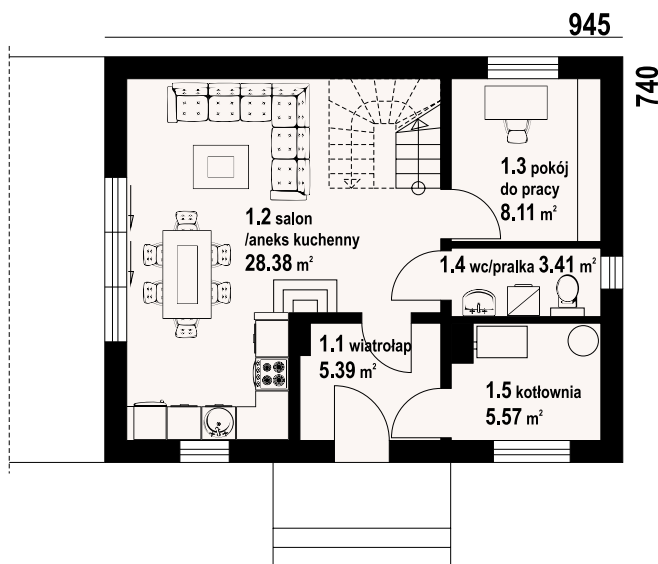

Dom z poddaszem użytkowym. Na parterze salon z aneksem kuchennym, kominkiem, wyjściem na taras i schodami na poddasze. Pokój do pracy, wc z pralką, wiatrołap, kotłownia. Na poddaszu cztery pokoje, komunikacja, łazienka. Zwarta bryła budynku oraz dach dwuspadowy sprzyjają szybkiej i taniej budowie oraz niskim kosztom eksploatacji.

powierzchnia użytkowa	88,47 m²
+część gosp.	5,57 m²
powierzchnia zabudowy	69,93 m²
kubatura	386 m³
kąt nachylenia dachu	43°
wys. kalenicy	8,33 m
min. wymiary działki	17,45x15,35 m

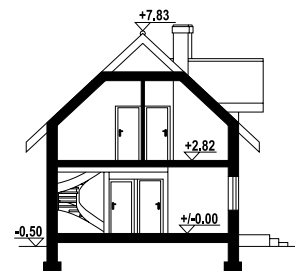

Ściany zewnętrzne: pustaki ceramiczne Porotherm + styropian

Strop: płyta żelbetowa

Pokrycie dachu: dachówka ceramiczna Koramic

Typ ogrzewania: kocioł gazowy lub kocioł na paliwo stałe



zawojowo aa 70 - inny widok



zawojowo aa 70 - odbicie lustrzane

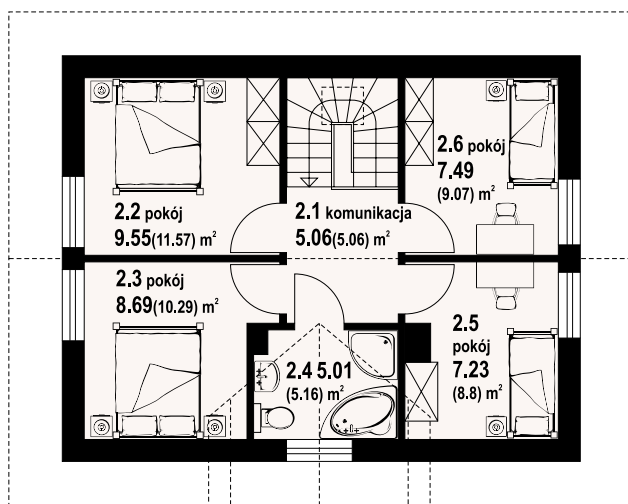



autorzy: arch. Władysław Piwowarczyk, artysta malarz Kinga Piwowarczyk

Dom z poddaszem użytkowym. Na parterze salon z aneksem kuchennym, wyjściem na taras i schodami na poddasze. Pokój, łazienka, kotłownia, wiatrołap, komunikacja. Na poddaszu trzy pokoje, łazienka, komunikacja oraz balkon. Zwarta bryła budynku oraz dach dwuspadowy sprzyjają szybkiej i taniej budowie oraz niskim kosztom eksploatacji.

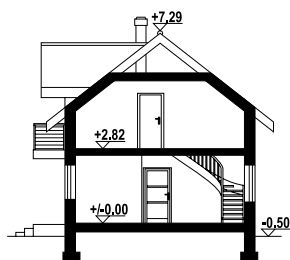

powierzchnia użytkowa	89,64 m ²
+część gosp.	5,83 m ²
powierzchnia zabudowy	69,12 m ²
kubatura	370 m ³
kąt nachylenia dachu	38°
wys. kalenicy	7,79 m
min. wymiary działki	17,8x15,4 m

Ściany zewnętrzne: pustaki ceramiczne Porotherm + styropian

Strop: płyta żelbetowa

Pokrycie dachu: dachówka ceramiczna Koramic

Typ ogrzewania: kocioł gazowy lub kocioł na paliwo stałe

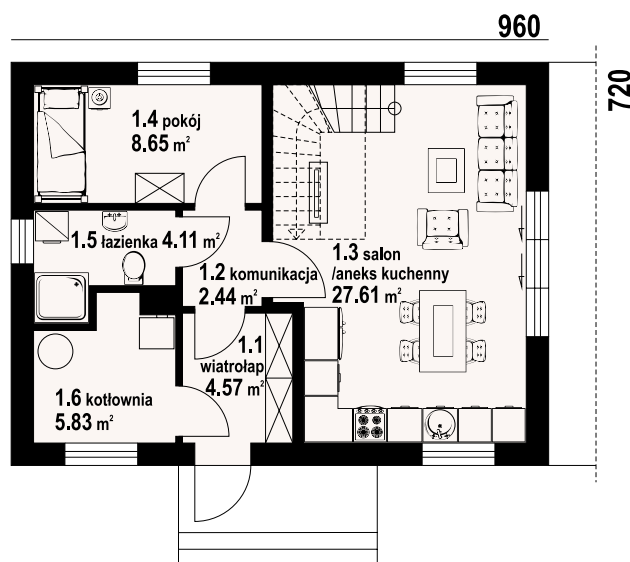

hdbów aa 70 - inny widok



hdbów aa 70 - odbicie lustrzane

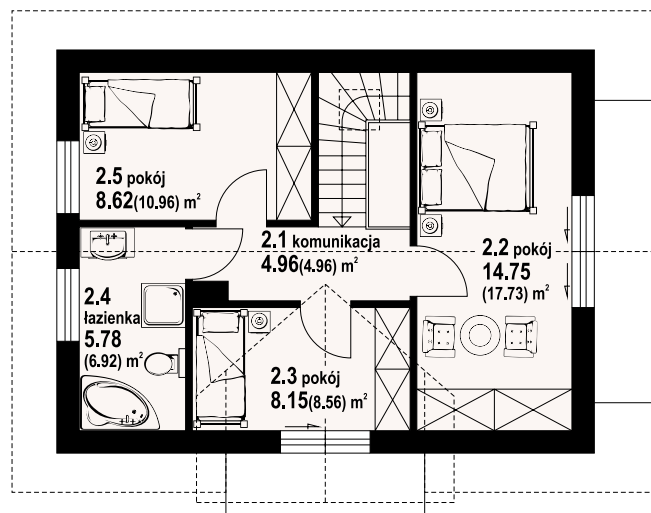

dom do
70m²
powierzchni
zabudowy

89,07 m²

z poddaszem

ZOBACZ
PROJEKT



autorzy: arch. Władysław Piwowarczyk, artysta malarz Kinga Piwowarczyk

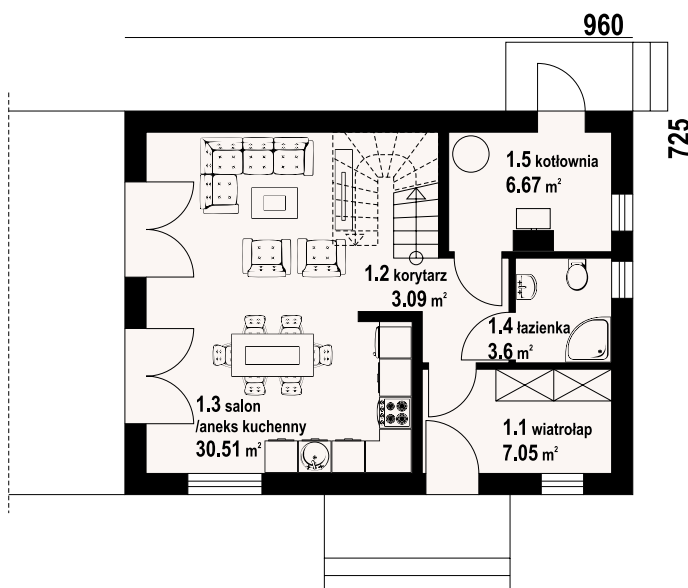

Dom z poddaszem użytkowym. Na parterze salon z aneksem kuchennym, korytarz, kotłownia, łazienka, wiatrołap. Na poddaszu trzy pokoje, wc, łazienka, komunikacja oraz balkon dostępny z dwóch pokoi. Zwarta bryła budynku oraz dach dwuspadowy sprzyjają szybkiej i taniej budowie oraz niskim kosztom eksploatacji.

powierzchnia użytkowa	89,07 m ²
+część gosp.	6,67 m ²
powierzchnia zabudowy	69,6 m ²
kubatura	400 m ³
kąt nachylenia dachu	42°
wys. kalenicy	8,42 m
min. wymiary działki	17,6x15,4 m

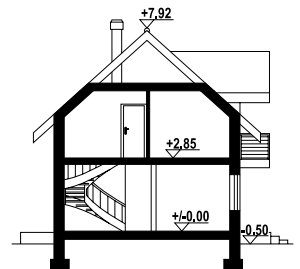

Ściany zewnętrzne: pustaki ceramiczne + styropian

Strop: płyta żelbetowa

Pokrycie dachu: dachówka ceramiczna

Typ ogrzewania: kocioł gazowy lub kocioł na paliwo stałe



jarkowo aa 70 - inny widok



jarkowo aa 70 - odbicie lustrzane

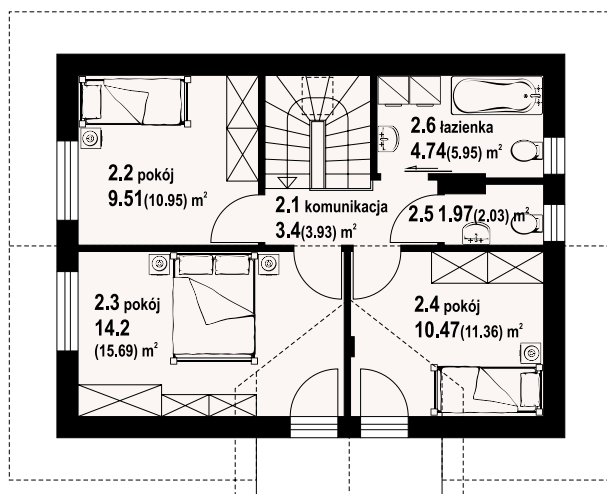

ZOBACZ
PROJEKT



autorzy: arch. Władysław Piwówarczyk, artysta malarz Kinga Piwówarczyk

Dom z poddaszem użytkowym. Na parterze salon z aneksem kuchennym, wyjściem na taras i schodami na poddasze. Wiatrołap, komunikacja, wc z pralką, kotłownia. Na poddaszu trzy pokoje, łazienka, komunikacja oraz balkon dostępny z dwu pokoi. Zwarta bryła budynku oraz dach dwuspadowy sprzyjają szybkiej i taniej budowie oraz niskim kosztom eksploatacji.

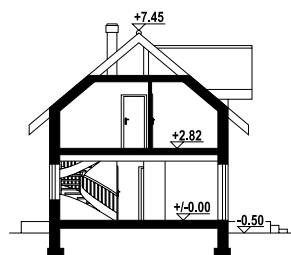

powierzchnia użytkowa	88,27 m ²
+część gosp.	6,42 m ²
powierzchnia zabudowy	70 m ²
kubatura	397,15 m ³
kąt nachylenia dachu	40°
wys. kalenicy	7,95 m
min. wymiary działki	18,2x14,93 m

Ściany zewnętrzne: pustaki ceramiczne + styropian

Strop: płyta żelbetowa

Pokrycie dachu: dachówka ceramiczna

Typ ogrzewania: kocioł gazowy

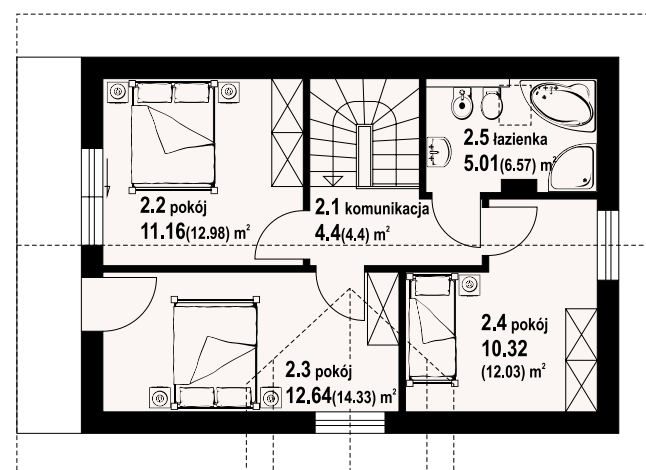
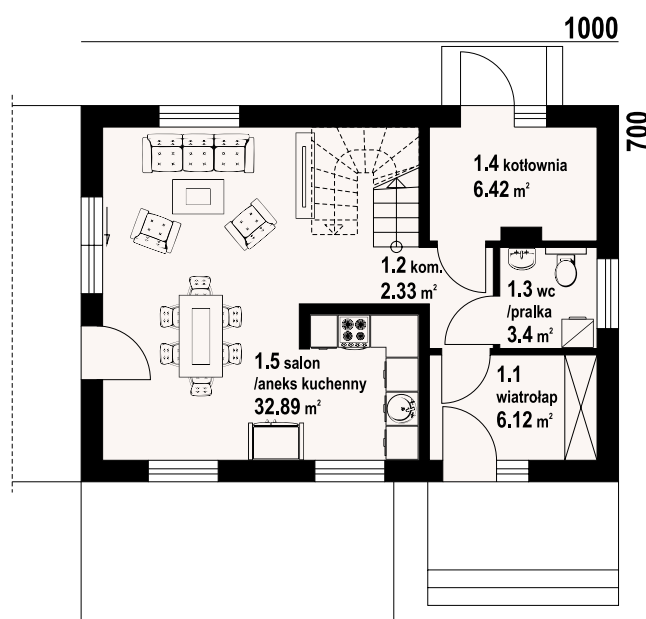

orłowo aa 70 - inny widok



orłowo aa 70 - odbicie lustrzane

dom do
70m²
powierzchni
zabudowy

89,14 m²

z poddaszem

ZOBACZ
PROJEKT



autorzy: arch. Władysław Piwowarczyk, artysta malarz Kinga Piwowarczyk

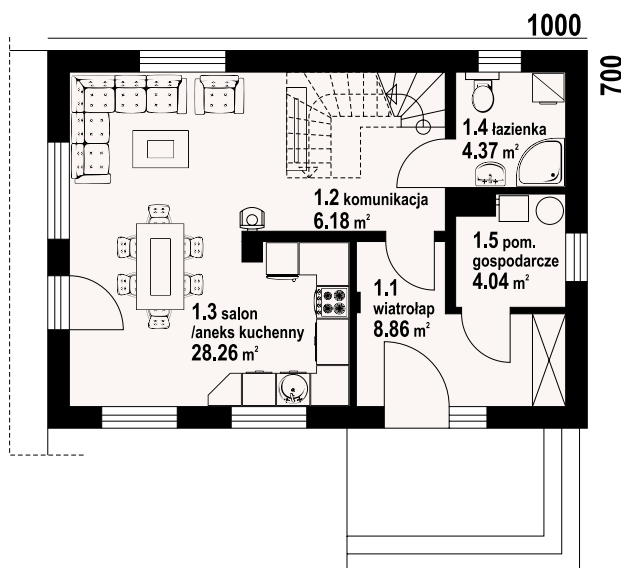

Dom z poddaszem użytkowym. Na parterze salon z aneksem kuchennym, schodami na poddasze oraz wyjściem na taras. Komunikacja, łazienka, pomieszczenie gospodarcze, wiatrołap. Na poddaszu trzy pokoje, łazienka, komunikacja oraz balkon dostępny z dwóch pokoi. Zwarta bryła budynku oraz dach dwuspadowy sprzyjają szybkiej i taniej budowie oraz niskim kosztom eksploatacji.

powierzchnia użytkowa	89,14 m ²
+część gosp.	4,04 m ²
powierzchnia zabudowy	70 m ²
kubatura	360 m ³
kąt nachylenia dachu	42°
wys. kalenicy	8 m
min. wymiary działki	18,2x15 m

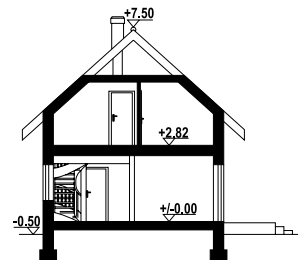

Ściany zewnętrzne: pustaki ceramiczne Porotherm + styropian
Strop: płyta żelbetowa
Pokrycie dachu: dachówka ceramiczna Koramic
Typ ogrzewania: kocioł gazowy



Świecie aa 70 - inny widok



Świecie aa 70 - odbicie lustrzane

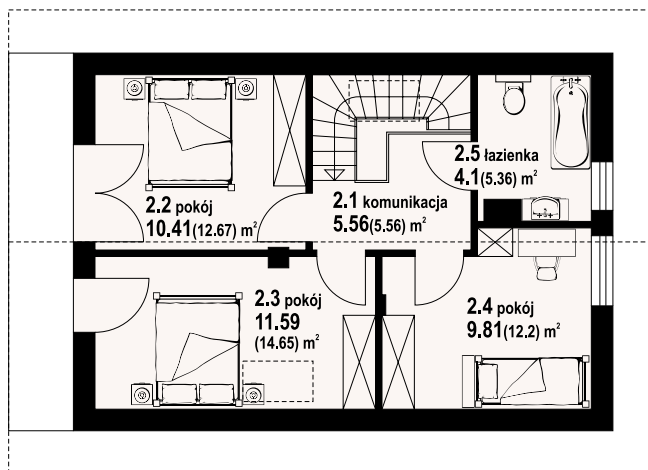

w nawiasach podano powierzchnię podłogi

autorzy: arch. Władysław Piwowarczyk, artysta malarz Kinga Piwowarczyk

ZOBACZ
PROJEKT



Dom z poddaszem użytkowym. Na parterze salon z kuchnią, wyjściem na taras i schodami na poddasze. Wiatrołap, łazienka, kotłownia. Na poddaszu cztery pokoje, łazienka, komunikacja oraz balkon. Zwarta bryła budynku oraz dach dwuspadowy sprzyjają szybkiej i taniej budowie oraz niskim kosztom eksploatacji.

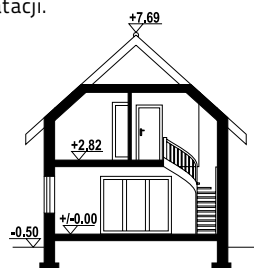

powierzchnia użytkowa	88,48 m ²
+część gosp.	5,73 m ²
powierzchnia zabudowy	70 m ²
kubatura	386 m ³
kąt nachylenia dachu	42°
wys. kalenicy	8,19 m
min. wymiary działki	15x18,2 m

Ściany zewnętrzne: pustaki ceramiczne + styropian

Strop: płyta żelbetowa

Pokrycie dachu: dachówka ceramiczna

Typ ogrzewania: kocioł gazowy lub kocioł na paliwo stałe

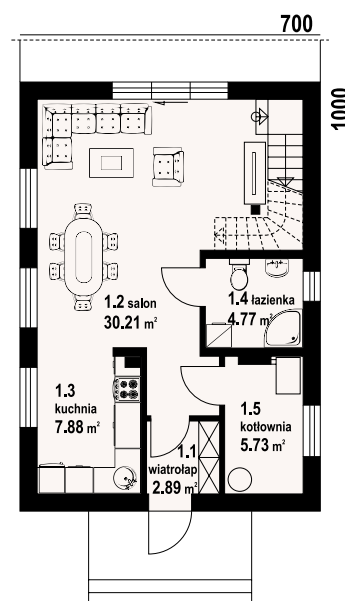

gronów aa 70 - inny widok



gronów aa 70 - odbicie lustrzane

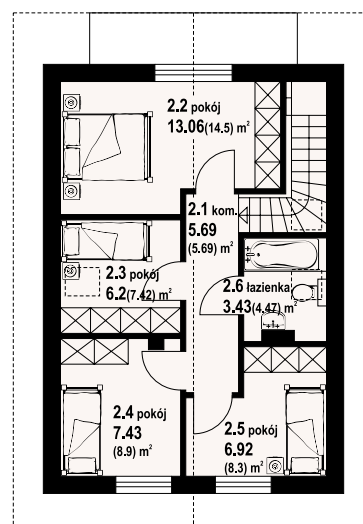

dom do
70m²
powierzchni
zabudowy

93,88 m²

z poddaszem

ZOBACZ
PROJEKT



autorzy: arch. Władysław Piwowarczyk, artysta malarz Kinga Piwowarczyk

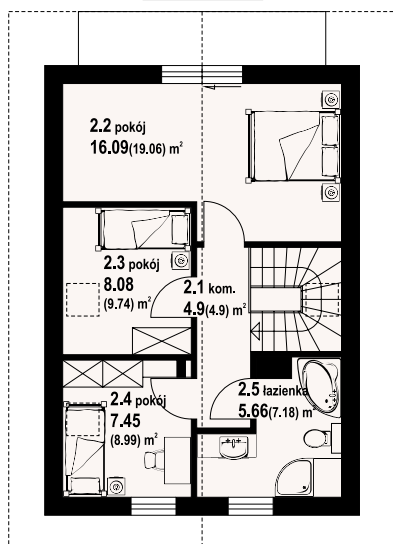
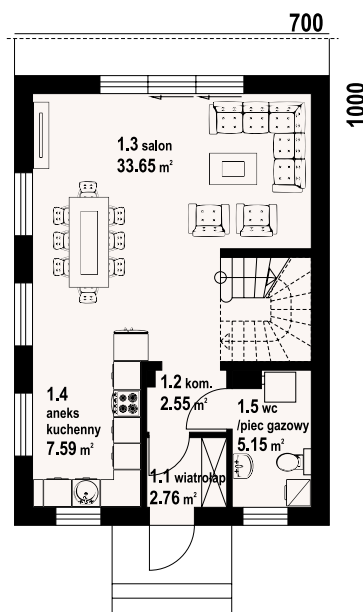

Dom z poddaszem użytkowym. Na parterze salon z aneksem kuchennym oraz wyjściem na taras. Komunikacja, wc, wiatrołap. Na poddaszu trzy pokoje, łazienka, komunikacja oraz balkon. Zwarta bryła budynku oraz dach dwuspadowy sprzyjają szybkiej i taniej budowie oraz niskim kosztom eksploatacji.

powierzchnia użytkowa	93,88 m ²
powierzchnia zabudowy	70 m ²
kubatura	354 m ³
kąt nachylenia dachu	42°
wys. kalenicy	8,24 m
min. wymiary działki	14x15,2 m

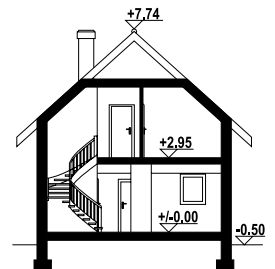

Ściany zewnętrzne: pustaki ceramiczne + styropian
Strop: płyta żelbetowa
Pokrycie dachu: dachówka ceramiczna
Typ ogrzewania: kocioł gazowy lub kocioł na paliwo stałe



gąsawa aa 70 - inny widok



gąsawa aa 70 - odbicie lustrzane



autorzy: arch. Władysław Piwowarczyk, artysta malarz Kinga Piwowarczyk

ZOBACZ
PROJEKT



Dom z poddaszem użytkowym. Na parterze salon z kuchnią oraz wyjściem na taras. Pokój, łazienka, kotłownia, komunikacja, wiatrołap. Na poddaszu trzy pokoje, łazienka, komunikacja. Zwarta bryła budynku oraz dach dwuspadowy sprzyjają szybkiej i taniej budowie oraz niskim kosztom eksploatacji.

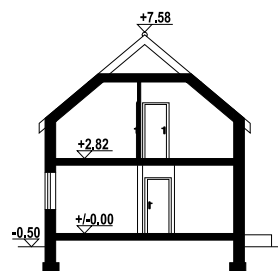

powierzchnia użytkowa	92,09 m ²
+część gosp.	4,09 m ²
powierzchnia zabudowy	69,98 m ²
kubatura	379,59 m ³
kąt nachylenia dachu	40°
wys. kalenicy	8,08 m
min. wymiary działki	15,5x17,33 m

Ściany zewnętrzne: pustaki ceramiczne + styropian

Strop: płyta żelbetowa

Pokrycie dachu: dachówka ceramiczna

Typ ogrzewania: kocioł gazowy lub kocioł na paliwo stałe

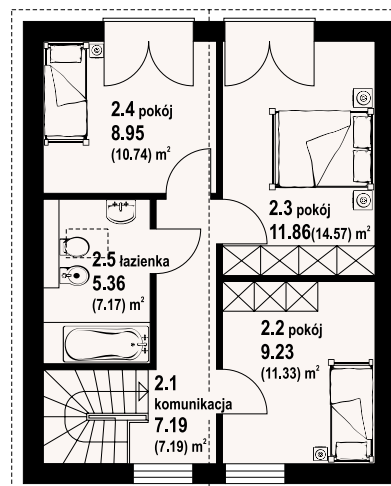
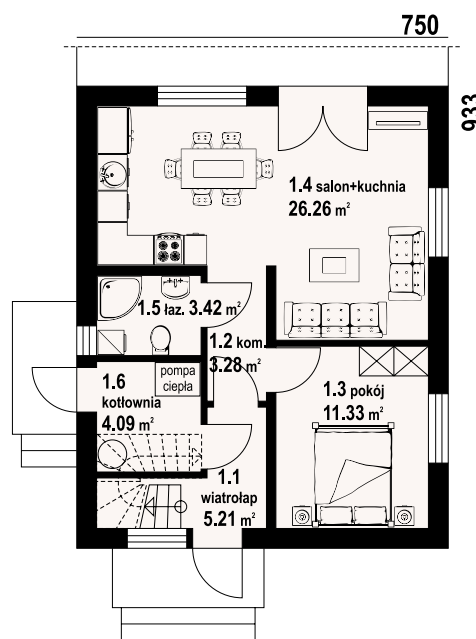

grochowo bb pcr - inny widok



grochowo bb pcr - odbicie lustrzane





91,66 m²

z kotłownią

ZOBACZ
PROJEKT



autorzy: arch. Władysław Piwowarczyk, artysta malarz Kinga Piwowarczyk

933

750

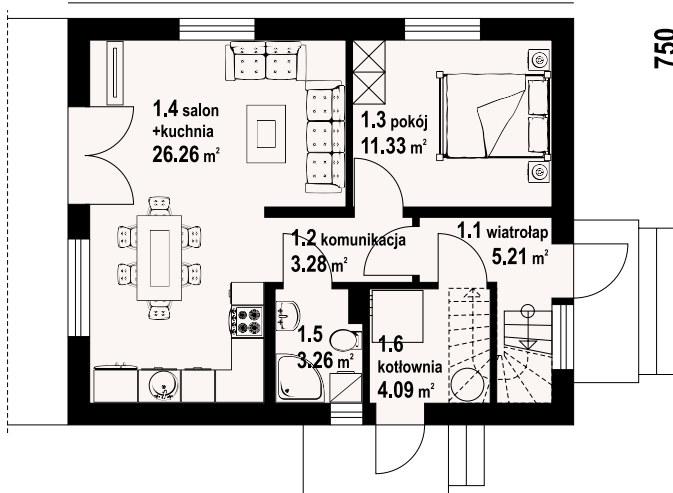

Dom z poddaszem użytkowym. Na parterze salon z aneksem kuchennym oraz wyjściem na taras. Pokój, łazienka, kotłownia, komunikacja, wiatrołap. Na poddaszu trzy pokoje, łazienka, komunikacja. Zwarta bryła budynku oraz dach dwuspadowy sprzyjają szybkiej i taniej budowie oraz niskim kosztom eksploatacji.

powierzchnia użytkowa	91.66 m²
+część gosp.	4.09 m²
powierzchnia zabudowy	69.98 m²
kubatura	380 m³
kąt nachylenia dachu	40°
wys. kalenicy	8.08 m
min. wymiary działki	15.5x17.53 m

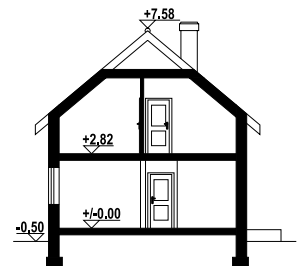

Ściany zewnętrzne: pustaki ceramiczne + styropian
Strop: płyta żelbetowa
Pokrycie dachu: dachówka ceramiczna
Typ ogrzewania: kocioł gazowy lub kocioł na paliwo stałe

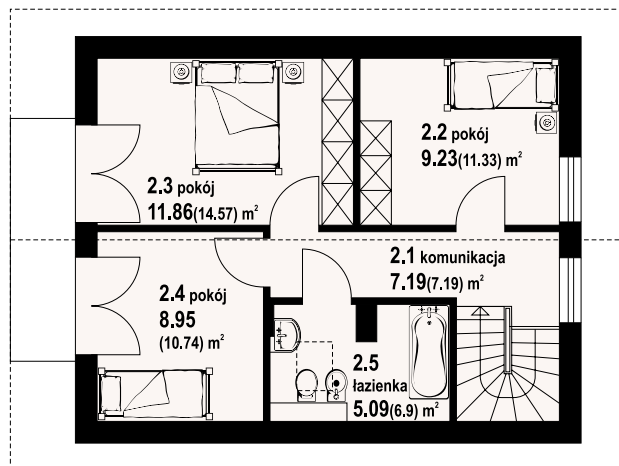

grochowo aa 70 - inny widok



grochowo aa 70 - odbicie lustrzane



grochowo nowe 8m

94,91 m²
z kotłownią

autorzy: arch. Władysław Piwowarczyk, artysta malarz Kinga Piwowarczyk

ZOBACZ
PROJEKT



Mały dom z poddaszem użytkowym. Na parterze salon z kuchnią i wyjściem na taras, pokój, łazienka, kotłownia, wiatrołap i schody na poddasze. Na poddaszu trzy pokoje, łazienka i komunikacja. Dwa pokoje poddasza mają balkon. Zwarta bryła budynku i dach dwuspadowy sprzyjają szybkiej i taniej budowie i niskim kosztom eksploatacji.

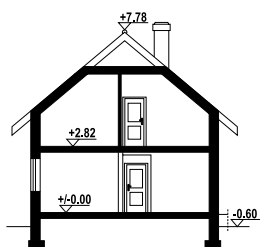

powierzchnia użytkowa	94,91 m ²
+część gosp.	4,62 m ²
powierzchnia zabudowy	72 m ²
kubatura	420 m ³
kąt nachylenia dachu	40°
wys. kalenicy	8,39 m
min. wymiary działki	16x17 m

Ściany zewnętrzne: pustaki ceramiczne + styropian

Strop: płyta żelbetowa

Pokrycie dachu: dachówka ceramiczna

Typ ogrzewania: kocioł gazowy lub na pellet

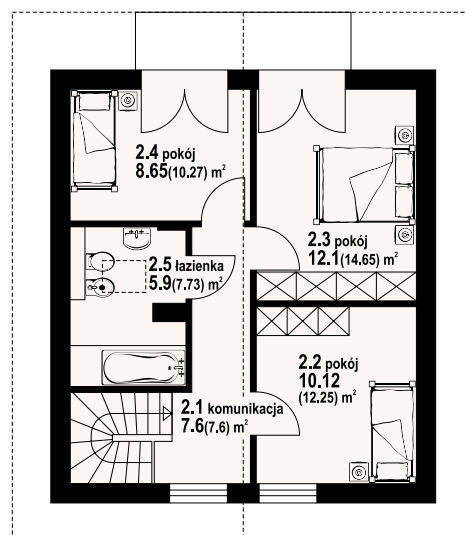
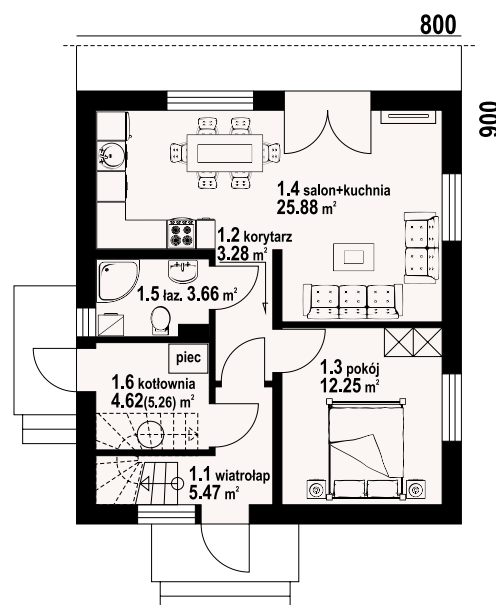

grochowo nowe 8m - inny widok



grochowo nowe 8m - odbicie lustrzane

w nawiasach podano powierzchnię podłogi

Warianty i projekty podobne dostępne
na stronie www.dom-projekt.pl



Więcej informacji o tym projekcie na: www.dom-projekt.pl/1412
tel. 12 274 08 22 tel. 609 512 803 biuro@dom-projekt.pl

dom do
70m²
powierzchni
zabudowy

87,44 m²
z kotłownią

ZOBACZ
PROJEKT



autorzy: arch. Władysław Piwowarczyk, artysta malarz Kinga Piwowarczyk

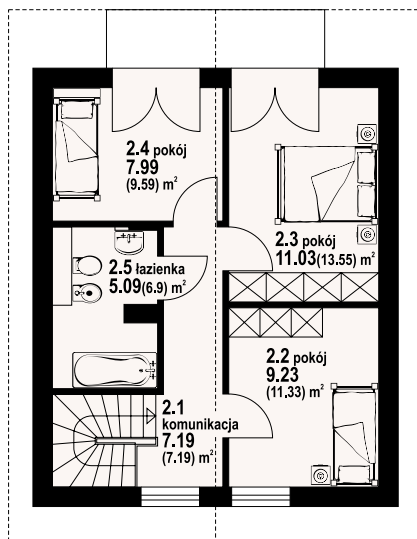
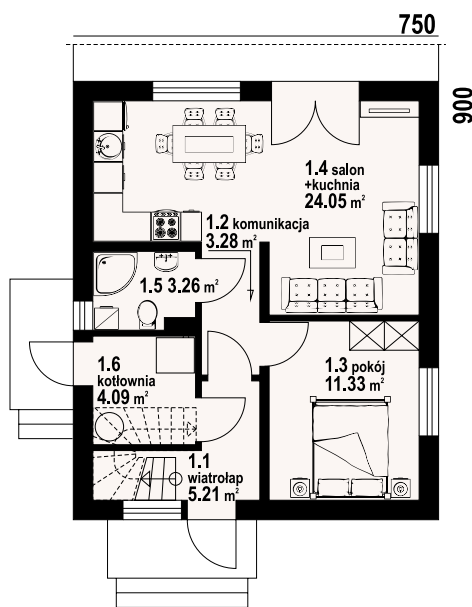

Mały dom jednorodzinny z poddaszem użytkowym. Na parterze salon z aneksem kuchennym i wyjściem na taras, pokój, łazienka, kotłownia, wiatrołap i schody na poddasze. Na poddaszu trzy pokoje, łazienka i komunikacja. Dwa pokoje poddasza mają balkon. Zwarta bryła budynku i dach dwuspadowy sprzyjają szybkiej i taniej budowie i niskim kosztom eksploatacji.

powierzchnia użytkowa	87,44 m ²
+część gosp.	4,71 m ²
powierzchnia zabudowy	67,5 m ²
kubatura	343,91 m ³
kąt nachylenia dachu	40°
wys. kalenicy	8,18 m
min. wymiary działki	15,5x17,2 m

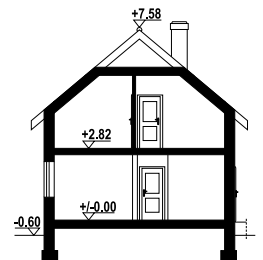

Ściany zewnętrzne: pustaki ceramiczne Porotherm + styropian

Strop: płyta żelbetowa

Pokrycie dachu: dachówka ceramiczna Koramic

Typ ogrzewania: kocioł gazowy lub kocioł na paliwo stałe



grochowo nowe - inny widok



grochowo nowe - odbicie lustrzane



grabie średnie 13

88,43 m²

z poddaszem

autorzy: arch. Władysław Piwowarczyk, artysta malarz Kinga Piwowarczyk

ZOBACZ
PROJEKT



Prosty w formie, łatwy w budowie i tani w użytkowaniu dom idealnie nadający się na działkę z wejściem od strony południowej. Strefę dzienną na parterze tworzy otwarta kuchnia oraz pokój dzienny z kominkiem. Na poddaszu trzy wygodne sypialnie i łazienka.

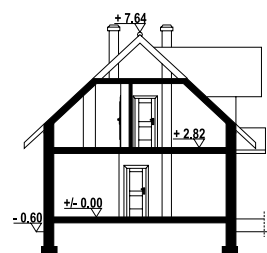

powierzchnia użytkowa	88,43 m ²
+część gosp.	3,98 m ²
powierzchnia zabudowy	74,88 m ²
kubatura	394,13 m ³
kąt nachylenia dachu	43°
wys. kalenicy	8,24 m
min. wymiary działki	17,6x16,04 m

Ściany zewnętrzne: pustaki ceramiczne + styropian

Strop: płyta żelbetowa

Pokrycie dachu: dachówka ceramiczna

Typ ogrzewania: kocioł gazowy



grabie średnie 13 - inny widok



grabie średnie 13 - odbicie lustrzane

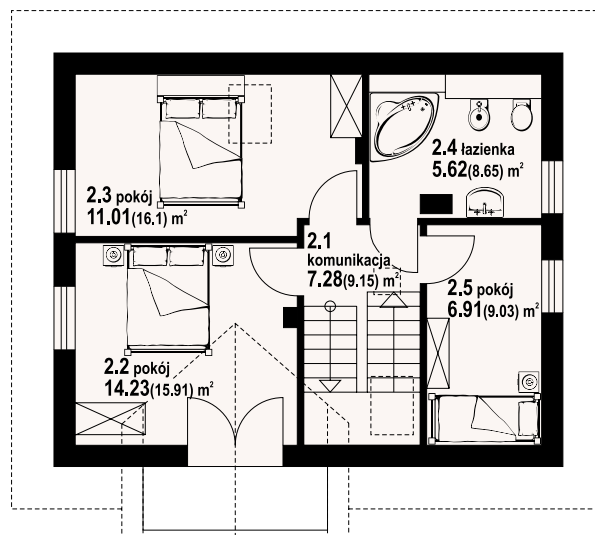
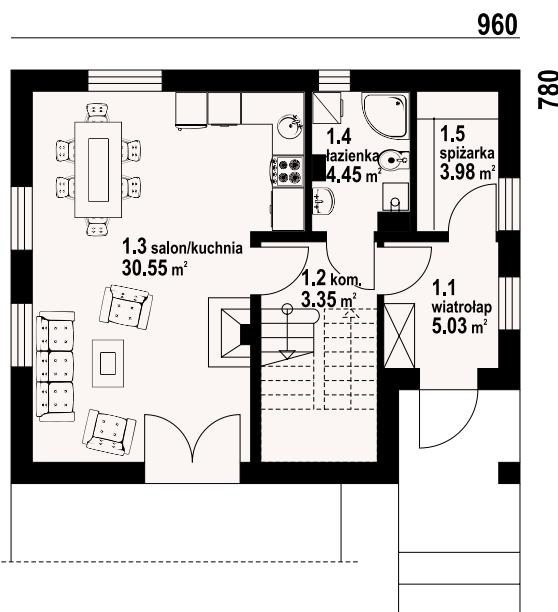

w nawiasach podano powierzchnię podłogi

Warianty i projekty podobne dostępne
na stronie www.dom-projekt.pl



Więcej informacji o tym projekcie na: www.dom-projekt.pl/451
tel. 12 274 08 22 tel. 609 512 803 biuro@dom-projekt.pl

ZOBACZ
PROJEKT



autorzy: arch. Władysław Piwowarczyk, artysta malarz Kinga Piwowarczyk

1060

750

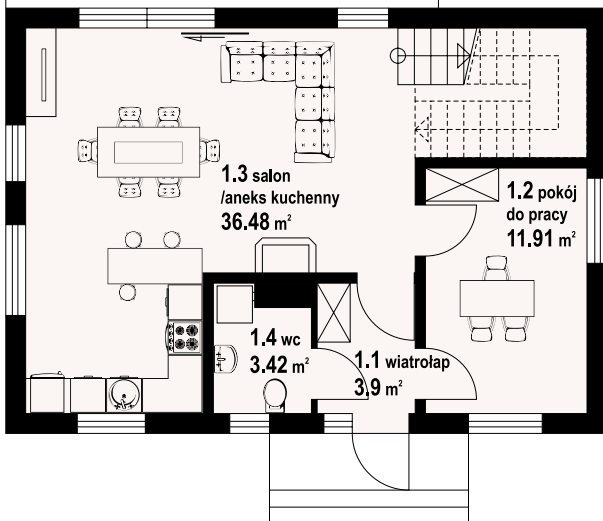

Dom z poddaszem użytkowym. Na parterze salon z aneksem kuchennym, kominkiem oraz wyjściem na taras. Pokój do pracy, wiatrołap, wc. Na poddaszu trzy pokoje, łazienka, komunikacja. Zwarta bryła budynku oraz dach dwuspadowy sprzyjają szybkiej i taniej budowie oraz niskim kosztom eksploatacji.

powierzchnia użytkowa	98,63 m ²
powierzchnia zabudowy	79,5 m ²
kubatura	419,43 m ³
kąt nachylenia dachu	35°
wys. kalenicy	7,65 m
min. wymiary działki	18,6x15,5 m

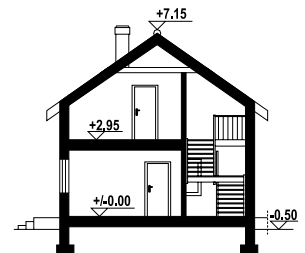

Ściany zewnętrzne: pustaki ceramiczne + styropian
Strop: płyta żelbetowa
Pokrycie dachu: dachówka ceramiczna lub blachodachówka
Typ ogrzewania: kocioł gazowy lub kocioł na paliwo stałe

w nawiasach podano powierzchnię podłogi

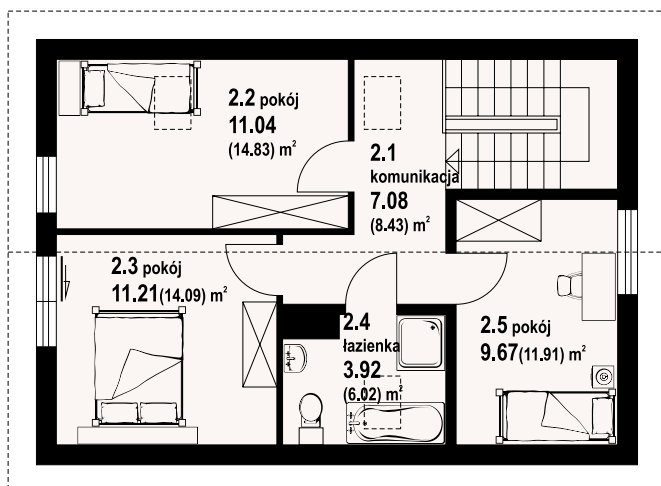

bobrów a3 - inny widok



bobrów a3 - odbicie lustrzane



autorzy: arch. Władysław Piwowarczyk, artysta malarz Kinga Piwowarczyk

ZOBACZ
PROJEKT

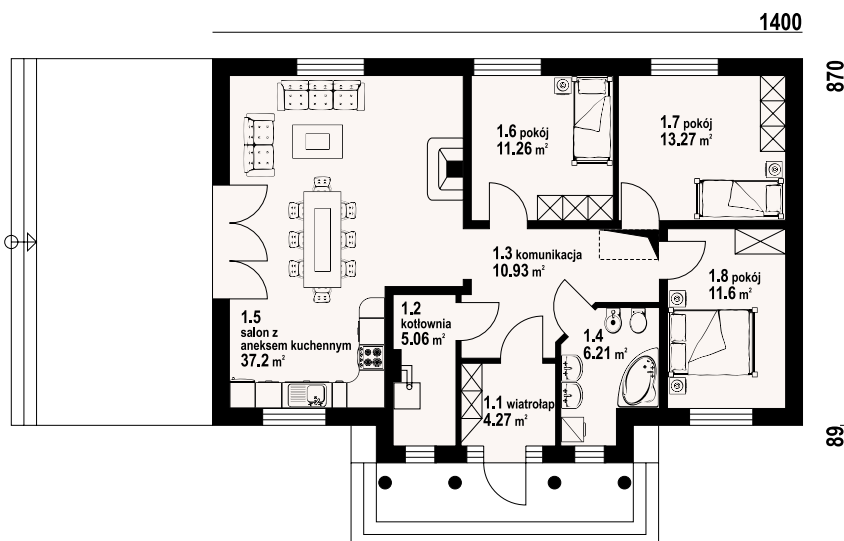

chmielów - inny widok



chmielów - odbicie lustrzane

Parterowy dom o funkcjonalnym układzie pomieszczeń. Kominiek w salonie z możliwością odzysku ciepła. Niskie koszty realizacji i późniejszego użytkowania domu.

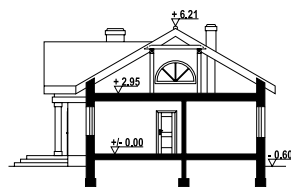

powierzchnia użytkowa	94,74 m ²
+część gosp.	5,06 m ²
powierzchnia zabudowy	131,19 m ²
kubatura	563,3 m ³
kąt nachylenia dachu	30°
wys. kalenicy	6,81 m
min. wymiary działki	22x17,6 m

Ściany zewnętrzne: pustaki ceramiczne + styropian
Strop: płyta żelbetowa
Pokrycie dachu: dachówka ceramiczna
Typ ogrzewania: kocioł gazowy lub kocioł na paliwo stałe

chmielów z garażem

94,74 m²

z kotłownią

ZOBACZ
PROJEKT



autorzy: arch. Władysław Piwowarczyk, artysta malarz Kinga Piwowarczyk

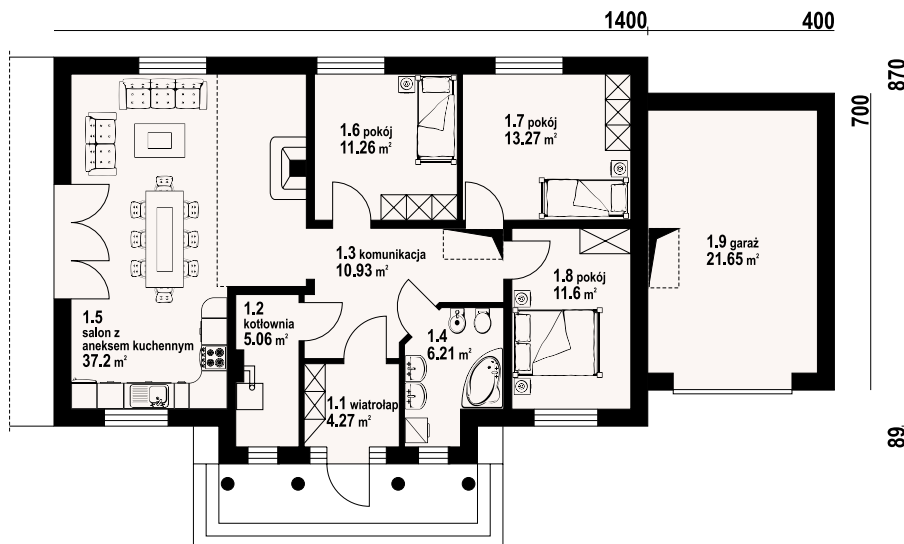

Wygodny, parterowy dom z dobudowanym garażem i dużym strychem. Salon z kominkiem i trzy pokoje. W salonie kominek z możliwością odzysku ciepła. Nad salonem i kuchnią pustka oraz antresola.

powierzchnia użytkowa	94,74 m ²
+część gosp.	26,71 m ²
powierzchnia zabudowy	159,19 m ²
kubatura	673,3 m ³
kąt nachylenia dachu	30°
wys. kalenicy	6,81 m
min. wymiary działki	25x17,6 m

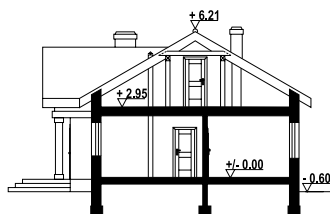

chmielów z garażem - inny widok



chmielów z garażem - odbicie lustrzane



Ściany zewnętrzne: pustaki ceramiczne + styropian
Strop: płyta żelbetowa
Pokrycie dachu: dachówka ceramiczna
Typ ogrzewania: kocioł gazowy lub kocioł na paliwo stałe

Więcej informacji o tym projekcie na: www.dom-projekt.pl/596
 tel. 12 274 08 22 tel. 609 512 803 biuro@dom-projekt.pl



Warianty i projekty podobne dostępne
 na stronie www.dom-projekt.pl



ZOBACZ
PROJEKT



autorzy: arch. Władysław Piwowarczyk, artysta malarz Kinga Piwowarczyk

Dom parterowy. Duży salon z kuchnią, kominkiem i wyjściem na taras. Trzy pokoje, łazienka, spiżarnia, wiatrołap, korytarz i kotłownia. Wejście na strych nieużytkowy schodami strychowymi rozkładanymi z korytarza. Zwarta bryła budynku oraz dach dwuspadowy sprzyjają szybkiej i taniej budowie oraz niskim kosztom eksploatacji.

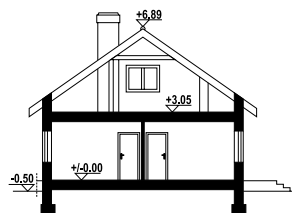

powierzchnia użytkowa	95,63 m ²
+część gosp.	14,27 m ²
powierzchnia zabudowy	135 m ²
kubatura	740 m ³
kąt nachylenia dachu	35°
wys. kalenicy	6,42 m
min. wymiary działki	23x17 m

Ściany zewnętrzne: pustaki ceramiczne + styropian
Strop: płyta żelbetowa
Pokrycie dachu: dachówka ceramiczna lub blachodachówka
Typ ogrzewania: kocioł gazowy lub kocioł na paliwo stałe



almanów 1 mk - inny widok



almanów 1 mk - odbicie lustrzane

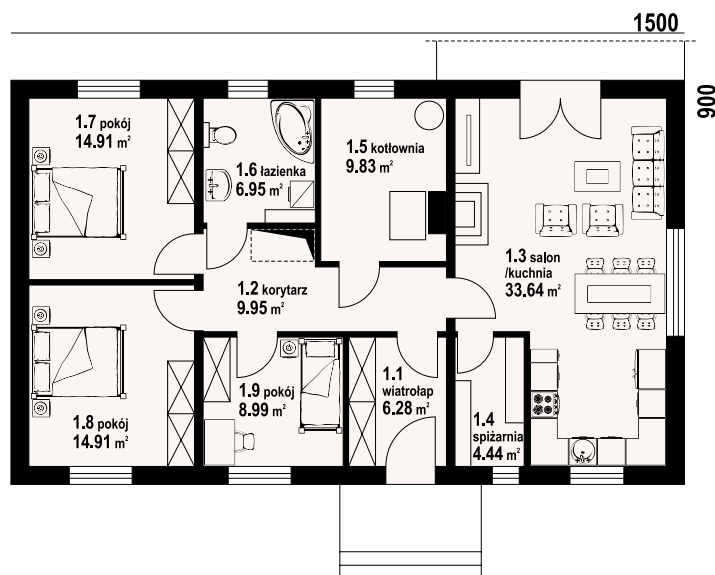

ZOBACZ
PROJEKT



autorzy: arch. Władysław Piwowarczyk, artysta malarz Kinga Piwowarczyk

Dom parterowy. Duży salon z aneksem kuchennym, kominkiem i wyjściem na zadaszony taras. Trzy pokoje, łazienka, wc, komunikacja, garderoba i wiatrołap. Wyjście na poddasze schodami strychowymi rozkładanymi.

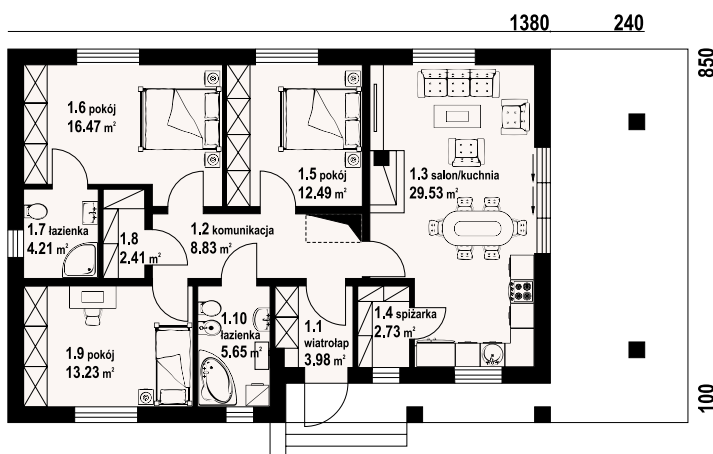

powierzchnia użytkowa
+część gosp.
powierzchnia zabudowy
kubatura
kąt nachylenia dachu
wys. kalenicy
min. wymiary działki

94,38 m²
5,14 m²
131,1 m²
480 m³
30°
7,07 m
24,2x17,5 m

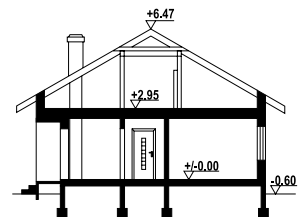

Ściany zewnętrzne: pustaki ceramiczne + styropian
Strop: płyta żelbetowa
Pokrycie dachu: dachówka ceramiczna
Typ ogrzewania: kocioł gazowy



asnykowo m3 - inny widok



asnykowo m3 - odbicie lustrzane



zawoja mk 31

99,88 m²
z kotłownią

autorzy: arch. Władysław Piwowarczyk, artysta malarz Kinga Piwowarczyk

ZOBACZ
PROJEKT



Dom z poddaszem. Duży salon z aneksem kuchennym, kominkiem, schodami na poddasze i wyjściem na zadaszony taras. Pokój, łazienka, wiatrołap i kotłownia. Na poddaszu trzy pokoje, łazienka i komunikacja. Zwarta bryła budynku i dach dwuspadowy sprzyjają szybkiej i taniej budowie i niskim kosztom eksploatacji.

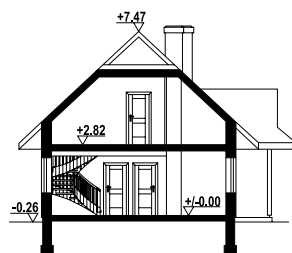

powierzchnia użytkowa	99,88 m ²
+część gosp.	6,03 m ²
powierzchnia zabudowy	83,7 m ²
kubatura	430,23 m ³
kąt nachylenia dachu	43°
wys. kalenicy	7,73 m
min. wymiary działki	20,8x17 m

Ściany zewnętrzne: pustaki ceramiczne + styropian
Strop: płyta żelbetowa
Pokrycie dachu: dachówka gontopodobna Gerard Corona
Typ ogrzewania: kocioł gazowy lub kocioł na paliwo stałe

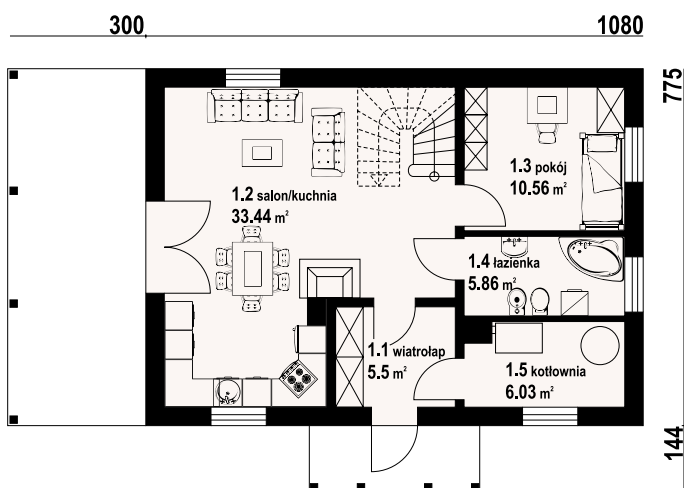

zawoja mk 31 - inny widok



zawoja mk 31 - odbicie lustrzane

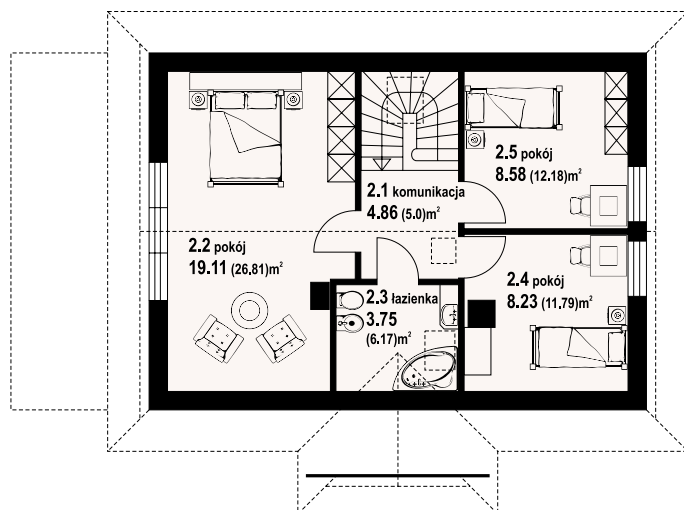

w nawiasach podano powierzchnię podłogi

Warianty i projekty podobne dostępne
na stronie www.dom-projekt.pl



Więcej informacji o tym projekcie na: www.dom-projekt.pl/1227
 tel. 12 274 08 22 tel. 609 512 803 biuro@dom-projekt.pl

ZOBACZ
PROJEKT



autorzy: arch. Władysław Piwowarczyk, artysta malarz Kinga Piwowarczyk

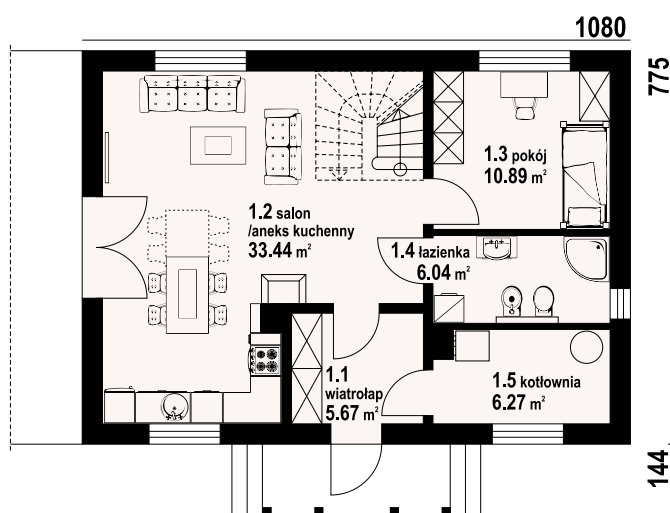

Nieduży dom dla cztero-pięcio osobowej rodziny. Zewnętrzny wygląd nawiązuje do tradycyjnej zabudowy, a wewnętrzny układ funkcjonalny jest współczesny. 5 pokoi, 2 łazienki, kotłownia, wiatrołap (szafy). Salon z aneksem kuchennym, kominkiem, schodami na poddasze i wyjściem na taras. Dom mieszkalny, który może być domem letniskowym. Dom tani w budowie i eksploatacji.

powierzchnia użytkowa	100,96 m ²
+część gosp.	6,27 m ²
powierzchnia zabudowy	83,8 m ²
kubatura	440 m ³
kąt nachylenia dachu	43°
wys. kalenicy	8,17 m
min. wymiary działki	19x17,05 m

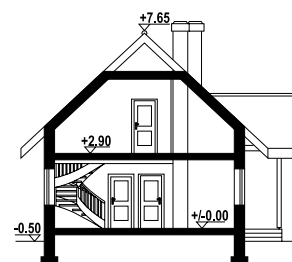

Ściany zewnętrzne: pustaki ceramiczne + styropian
Strop: płyta żelbetowa
Pokrycie dachu: dachówka ceramiczna
Typ ogrzewania: kocioł gazowy lub kocioł na paliwo stałe

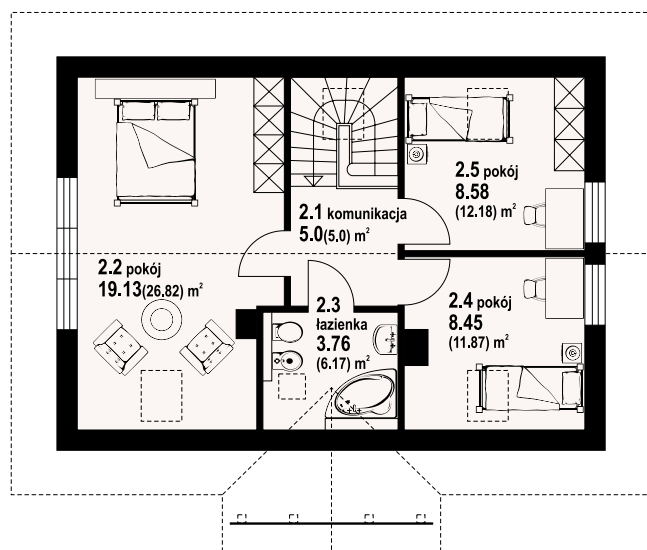

zawoja mk1 - inny widok



zawoja mk1 - odbicie lustrzane



grochowo nowe 3

z poddaszem 103,94 m²

autorzy: arch. Władysław Piwowarczyk, artysta malarz Kinga Piwowarczyk

ZOBACZ
PROJEKT



Dom dla 4-6 osobowej rodziny. parterze wygodny salon z aneksem kuchennym, kominkiem i wyjściem na taras, pokój, łazienka, kotłownia, wiatrołap i komunikacja. Na poddaszu trzy pokoje, łazienka i komunikacja. Zwarta bryła budynku i dach dwuspadowy umożliwiają szybką i tanią realizację i niskie koszty eksploatacji.

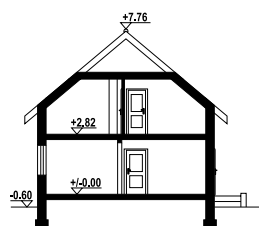

powierzchnia użytkowa	103,94 m ²
+część gosp.	5,11 m ²
powierzchnia zabudowy	79,68 m ²
kubatura	420 m ³
kąt nachylenia dachu	40°
wys. kalenicy	8,36 m
min. wymiary działki	16,3x17,8 m

Ściany zewnętrzne: pustaki ceramiczne + styropian

Strop: płyta żelbetowa

Pokrycie dachu: dachówka ceramiczna lub blachodachówka

Typ ogrzewania: kocioł gazowy lub kocioł na paliwo stałe

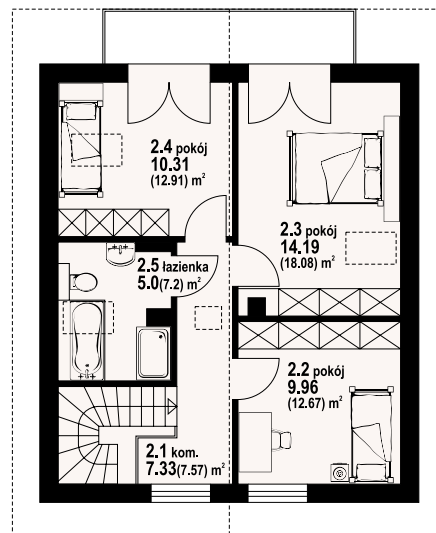
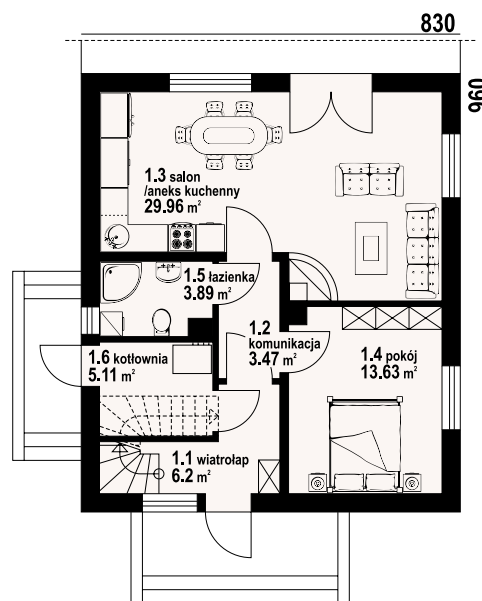

grochowo nowe 3 - inny widok



grochowo nowe 3 - odbicie lustrzane

w nawiasach podano powierzchnię podłogi

Warianty i projekty podobne dostępne
na stronie www.dom-projekt.pl



Więcej informacji o tym projekcie na: www.dom-projekt.pl/915
tel. 12 274 08 22 tel. 609 512 803 biuro@dom-projekt.pl

ZOBACZ
PROJEKT



autorzy: arch. Władysław Piwowarczyk, artysta malarz Kinga Piwowarczyk

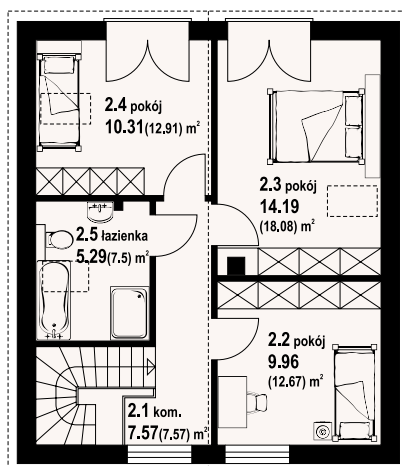
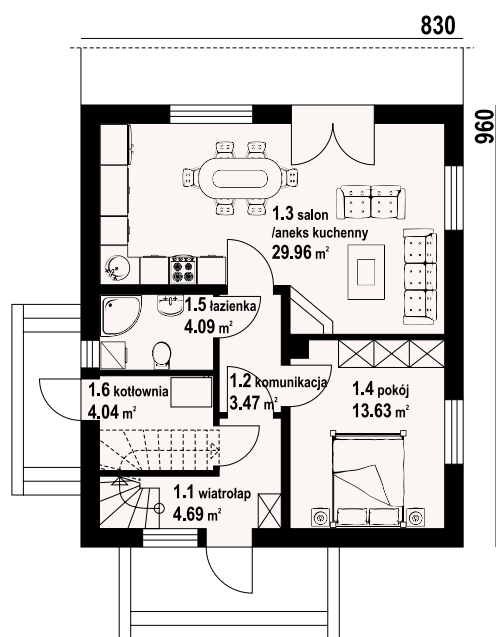

Dom z poddaszem użytkowym. Na parterze salon z aneksem kuchennym, kominkiem oraz wyjściem na taras. Pokój, komunikacja, wiatrołap, kotłownia, łazienka. Na poddaszu trzy pokoje, łazienka, komunikacja. Zwarta bryła budynku oraz dach dwuspadowy sprzyjają szybkiej i taniej budowie oraz niskim kosztom eksploatacji.

powierzchnia użytkowa	102,67 m ²
+część gosp.	4,04 m ²
powierzchnia zabudowy	79,68 m ²
kubatura	433,1 m ³
kąt nachylenia dachu	40°
wys. kalenicy	8,38 m
min. wymiary działki	16,3x17,6 m

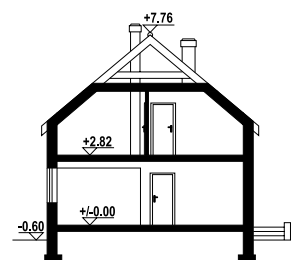

Ściany zewnętrzne: pustaki ceramiczne + styropian

Strop: płyta żelbetowa

Pokrycie dachu: dachówka ceramiczna lub blachodachówka

Typ ogrzewania: kocioł gazowy lub kocioł na paliwo stałe



grochowo nowe 3 bb pcr - inny widok



grochowo nowe 3 bb pcr - odbicie lustrzane



autorzy: arch. Władysław Piwowarczyk, artysta malarz Kinga Piwowarczyk

ZOBACZ
PROJEKT



Dom z poddaszem użytkowym. Na parterze salon z aneksem kuchennym oraz wyjściem na taras. Pokój, kotłownia, wiatrołap, łazienka, spiżarka. Na poddaszu cztery pokoje, wc, łazienka, komunikacja oraz balkon dostępny z dwóch pokoi. Zwarta bryła budynku oraz dach dwuspadowy sprzyjają szybkiej i taniej budowie oraz niskim kosztom eksploatacji.

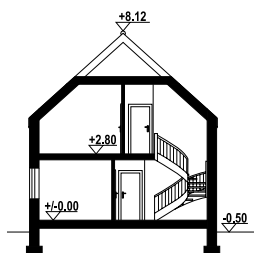

powierzchnia użytkowa	107,03 m ²
+część gosp.	9,83 m ²
powierzchnia zabudowy	84,6 m ²
kubatura	481,05 m ³
kąt nachylenia dachu	42°
wys. kalenicy	8,62 m
min. wymiary działki	15,9x18,8 m

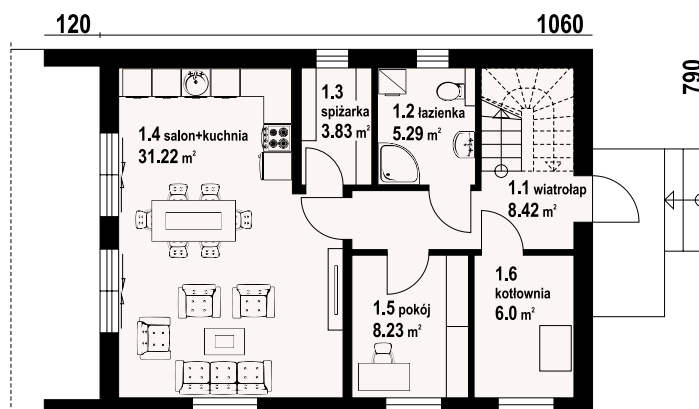

Ściany zewnętrzne: pustaki ceramiczne + styropian
Strop: płyta żelbetowa
Pokrycie dachu: dachówka ceramiczna
Typ ogrzewania: pompa ciepła



trzebowice a3 pcr - inny widok



trzebowice a3 pcr - odbicie lustrzane

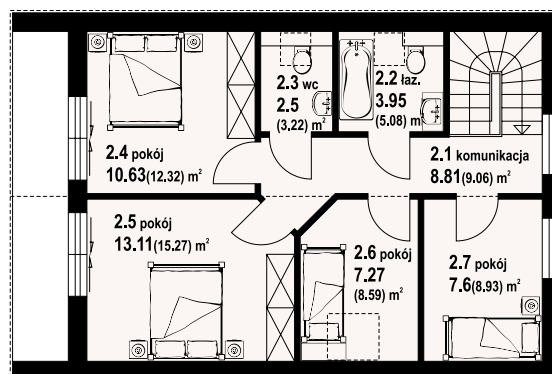

w nawiasach podano powierzchnię podłogi

ZOBACZ
PROJEKT

autorzy: arch. Władysław Piwowarczyk, artysta malarz Kinga Piwowarczyk

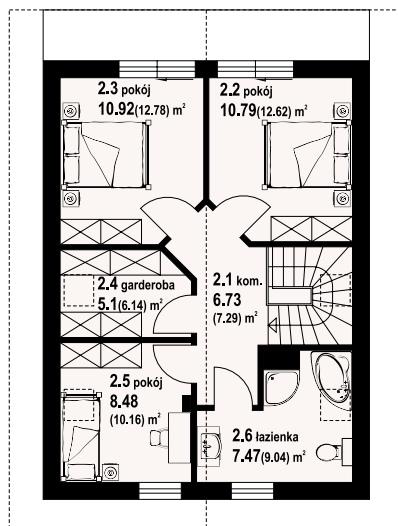
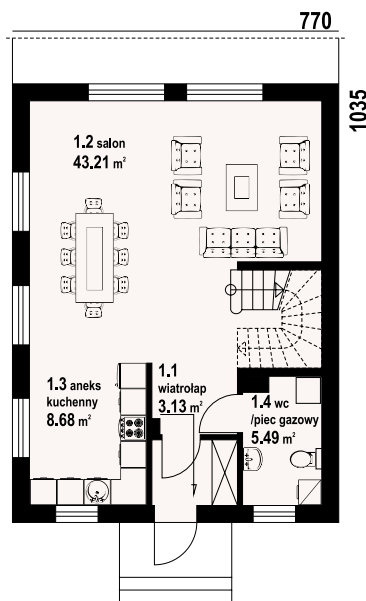

Dom z poddaszem użytkowym. Na parterze salon z aneksem kuchennym oraz wyjściem na taras. Wiatrołap, wc z piecem gazowym. Na poddaszu trzy pokoje, łazienka, garderoba, komunikacja oraz balkon dostępny z dwóch pokoi. Zwarta bryła budynku oraz dach dwuspadowy sprzyjają szybkiej i taniej budowie oraz niskim kosztom eksploatacji.

powierzchnia użytkowa	104,9 m ²
+część gosp.	5,1 m ²
powierzchnia zabudowy	79,7 m ²
kubatura	470 m ³
kąt nachylenia dachu	42°
wys. kalenicy	8,56 m
min. wymiary działki	14,7x18,55 m

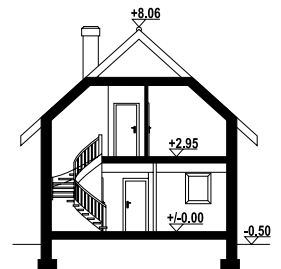

Ściany zewnętrzne: pustaki ceramiczne + styropian
Strop: płyta żelbetowa
Pokrycie dachu: dachówka ceramiczna
Typ ogrzewania: kocioł gazowy



gąsawa a3 - inny widok



gąsawa a3 - odbicie lustrzane



osiek wąski 19

94,94 m²

podpiwniczony

autorzy: arch. Władysław Piwowarczyk, artysta malarz Kinga Piwowarczyk

ZOBACZ
PROJEKT



Podpiwniczony dom z poddaszem użytkowym, może być wybudowany na wąskiej działce. Na parterze część dzienna, duży salon, kuchnia, łazienka i garderoba. Na poddaszu trzy pokoje, w tym dwa z wyjściem na balkon oraz łazienka. W podpiwniczeniu zlokalizowano garaż, kotłownię oraz pralnię.

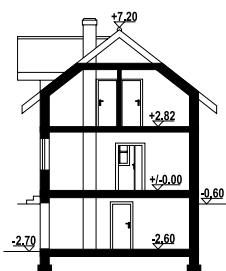

powierzchnia użytkowa	94,94 m ²
+część gosp.	51,85 m ²
powierzchnia zabudowy	77,4 m ²
kubatura	577 m ³
kąt nachylenia dachu	38°
wys. kalenicy	7,8 m
min. wymiary działki	18,7x16,5 m

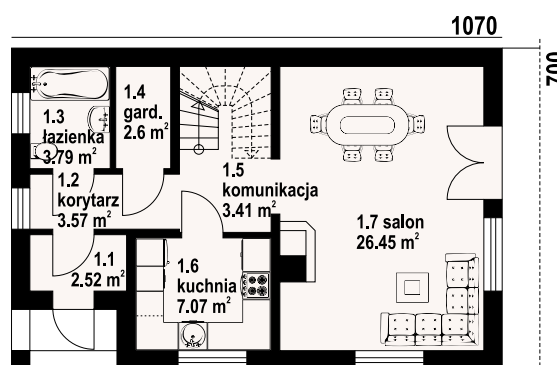

Ściany zewnętrzne: pustaki ceramiczne

Strop: płyta żelbetowa

Pokrycie dachu: dachówka ceramiczna lub blachodachówka

Typ ogrzewania: kocioł gazowy lub kocioł na paliwo stałe



osiek wąski 19 - inny widok



osiek wąski 19 - odbicie lustrzane

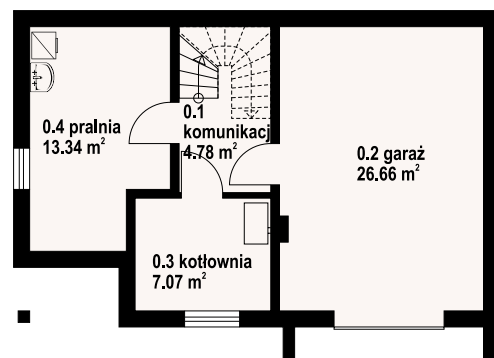
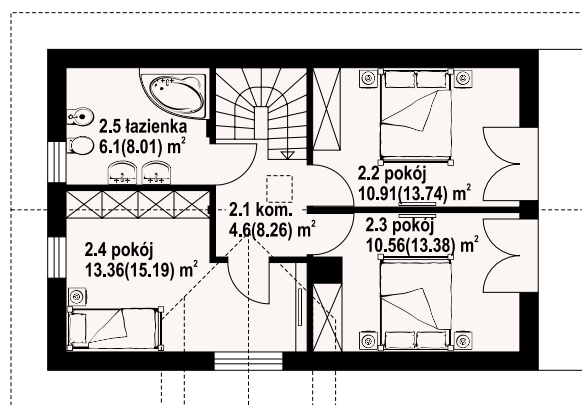

w nawiasach podano powierzchnię podłogi

Warianty i projekty podobne dostępne
na stronie www.dom-projekt.pl



Więcej informacji o tym projekcie na: www.dom-projekt.pl/680
tel. 12 274 08 22 tel. 609 512 803 biuro@dom-projekt.pl

ZOBACZ
PROJEKT



autorzy: arch. Władysław Piwowarczyk, artysta malarz Kinga Piwowarczyk

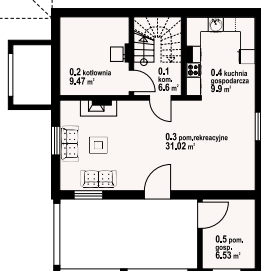
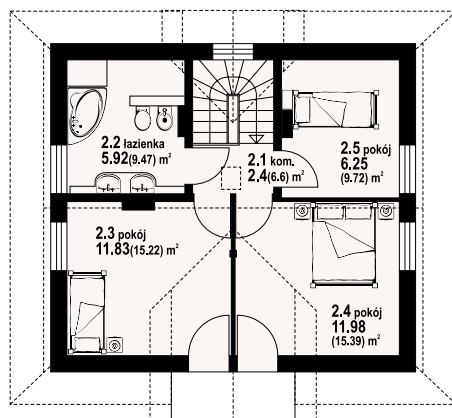
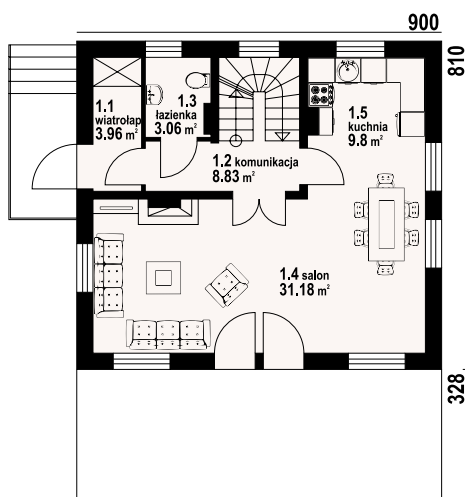

Dom podpiwniczony z poddaszem mieszkalnym. Na parterze duży salon z aneksem kuchennym, kominkiem i wyjściem na duży taras. Wiatrołap, komunikacja. Na poddaszu trzy pokoje, łazienka, balkon i komunikacja. W piwnicach pomieszczenie rekreacyjne, kuchnia gospodarcza, pomieszczenie gospodarcze, kotłownia i komunikacja. Zwarta bryła budynku i duże tarasy. Dom idealny do usytuowania na działkach ze spadkiem terenu.

powierzchnia użytkowa	95,21 m ²
+część gosp.	63,52 m ²
powierzchnia zabudowy	108,17 m ²
kubatura	588 m ³
kąt nachylenia dachu	42°
wys. kalenicy	8,16 m
min. wymiary działki	17,55x19,4 m



Ściany zewnętrzne: pustaki ceramiczne + styropian

Strop: płyta żelbetowa

Pokrycie dachu: dachówka ceramiczna lub blachodachówka

Typ ogrzewania: kocioł gazowy lub kocioł na paliwo stałe



jaworzynka nowa 3 - inny widok



jaworzynka nowa 3 - odbicie lustrzane



jaworzynka nowa mg 7

podpiwniczony 106,63 m²

autorzy: arch. Władysław Piwowarczyk, artysta malarz Kinga Piwowarczyk

ZOBACZ
PROJEKT



Dom z poddaszem użytkowym. Podpiwniczony. Na parterze salon z kuchnią oraz wyjściem na duży taras. Pokój, łazienka, komunikacja, wiatrołap. Na poddaszu trzy pokoje, łazienka, komunikacja oraz balkon dostępny z dwóch pokoi. W podpiwniczeniu garaż, piwnica, kotłownia, pralnia, komunikacja.

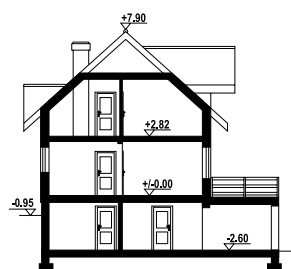

powierzchnia użytkowa	106,63 m ²
+część gosp.	71,13 m ²
powierzchnia zabudowy	115,51 m ²
kubatura	592 m ³
kąt nachylenia dachu	42°
wys. kalenicy	8,85 m
min. wymiary działki	18,41x18,43 m

Ściany zewnętrzne: pustaki ceramiczne + styropian

Strop: płyta żelbetowa

Pokrycie dachu: dachówka ceramiczna lub blachodachówka

Typ ogrzewania: kocioł gazowy lub kocioł na paliwo stałe



jaworzynka nowa mg 7 - inny widok



jaworzynka nowa mg 7 - odbicie lustrzane

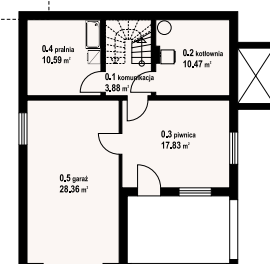
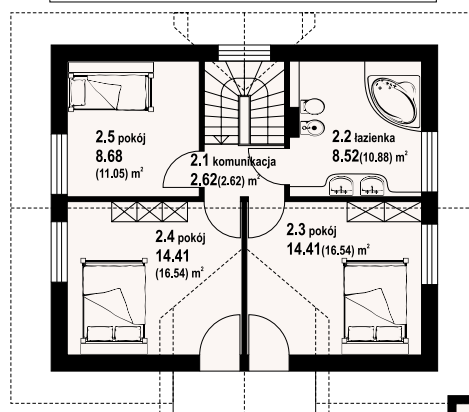
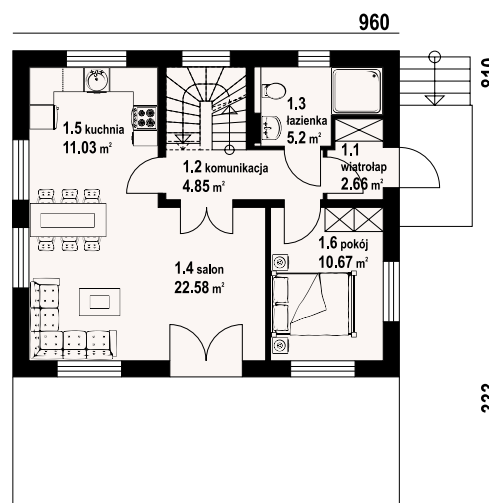

w nawiasach podano powierzchnię podłogi

Warianty i projekty podobne dostępne
na stronie www.dom-projekt.pl



Więcej informacji o tym projekcie na: www.dom-projekt.pl/1666
tel. 12 274 08 22 tel. 609 512 803 biuro@dom-projekt.pl

ZOBACZ
PROJEKT



autorzy: arch. Władysław Piwowarczyk, artysta malarz Kinga Piwowarczyk

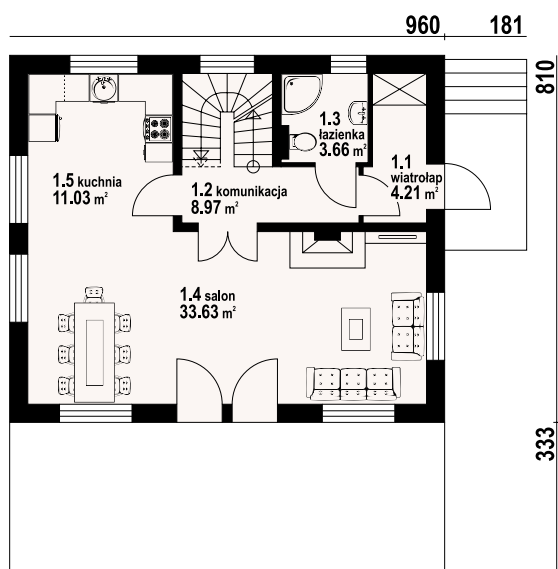

Dom podpiwniczony, idealnie nadający się do realizacji na działce ze spadkiem terenu. Na parterze przestronny salon z aneksem kuchennym, kominkiem i wyjściem na bardzo duży taras. Ponadto wiatrołap, łazienka i komunikacja. Na poddaszu trzy wygodne pokoje, duża łazienka i balkon. W piwnicach garaż, kotłownia, pralnia, pom. piwniczne i gospodarcze.

powierzchnia użytkowa	109,37 m ²
+część gosp.	68,01 m ²
powierzchnia zabudowy	111,6 m ²
kubatura	588 m ³
kąt nachylenia dachu	42°
wys. kalenicy	8,85 m
min. wymiary działki	17,6x19,43 m

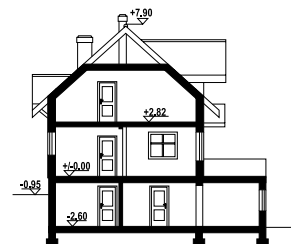

Ściany zewnętrzne: pustaki ceramiczne + styropian
Strop: płyta żelbetowa
Pokrycie dachu: dachówka ceramiczna
Typ ogrzewania: kocioł gazowy lub na pellet



jaworzynka nowa mg - inny widok



jaworzynka nowa mg - odbicie lustrzane

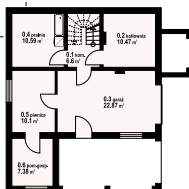
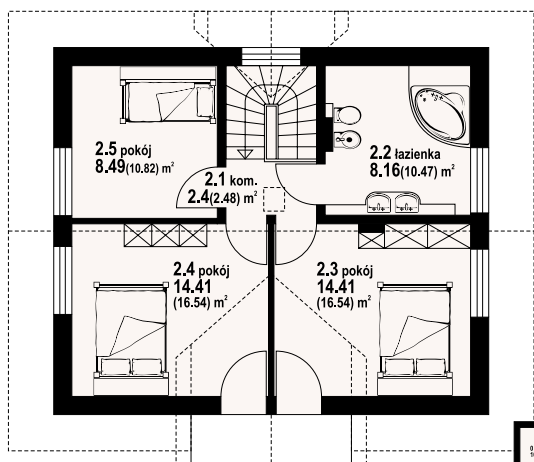

w nawiasach podano powierzchnię podłogi

autorzy: arch. Władysław Piwowarczyk, artysta malarz Kinga Piwowarczyk

ZOBACZ
PROJEKT



Dom z poddaszem użytkowym i pełnym podpiwniczeniem. Idealny do wykonania na działce ze spadkiem terenu. Prosta i ekonomiczna bryła budynku. Na parterze połączony z kuchnią salon oraz dodatkowy pokój. W salonie kominek z możliwością rozprzodzenia ciepła. Na poddaszu trzy sypialnie i duża łazienka.

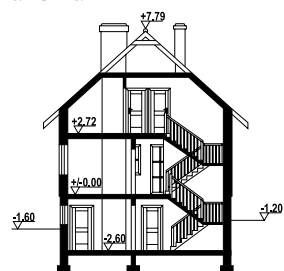

powierzchnia użytkowa	106,29 m ²
+część gosp.	62,57 m ²
powierzchnia zabudowy	80,04 m ²
kubatura	650 m ³
kąt nachylenia dachu	42°
wys. kalenicy	8,4 m
min. wymiary działki	18,4x16 m

Ściany zewnętrzne: pustaki ceramiczne + styropian

Strop: płyta żelbetowa

Pokrycie dachu: dachówka ceramiczna

Typ ogrzewania: kocioł gazowy lub kocioł na paliwo stałe



bartne nowe - inny widok



bartne nowe - odbicie lustrzane

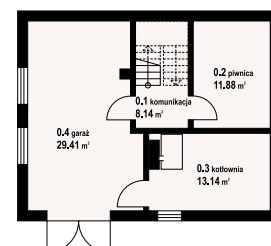
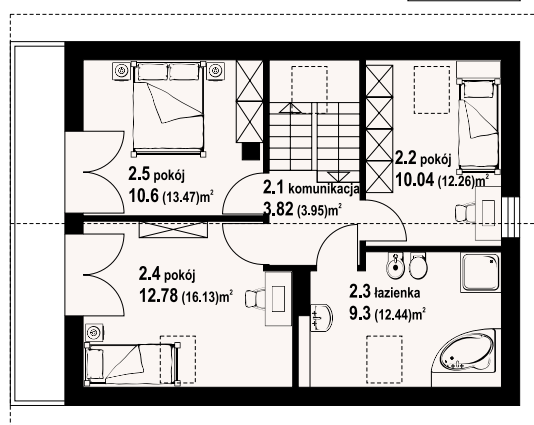
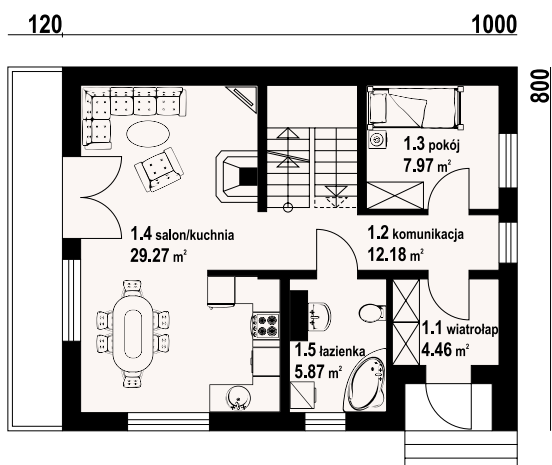

w nawiasach podano powierzchnię podłogi

ZOBACZ
PROJEKT



autorzy: arch. Władysław Piwowarczyk, artysta malarz Kinga Piwowarczyk

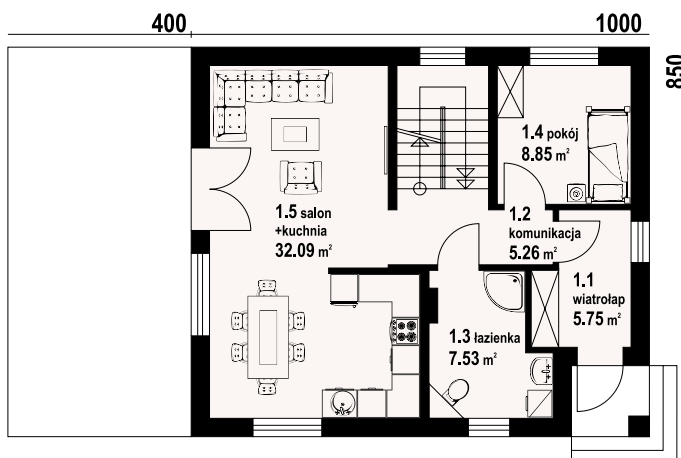

Dom z podpiwniczeniem, idealny do usytuowania na działkach ze spadkiem terenu. Na parterze duży salon z aneksem kuchennym, wyjściem na taras pokój, łazienka, komunikacja i wiatrołap. Na poddaszu cztery pokoje, łazienka, balkon. W piwnicach: garaż, piwnica, kotłownia i komunikacja.

powierzchnia użytkowa 110,15 m²
+część gosp. 62,83 m²
powierzchnia zabudowy 85,37 m²
kubatura 695,45 m³
kąt nachylenia dachu 38°
wys. kalenicy 8,21 m
min. wymiary działki 19,5x16,5 m

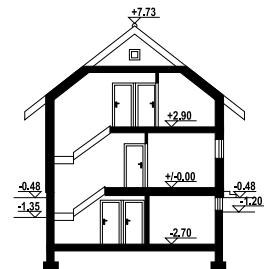

Ściany zewnętrzne: pustaki ceramiczne + styropian
Strop: płyta żelbetowa
Pokrycie dachu: dachówka ceramiczna
Typ ogrzewania: kocioł gazowy lub kocioł na paliwo stałe

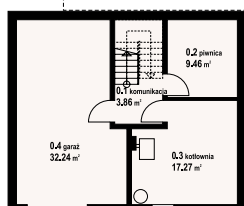
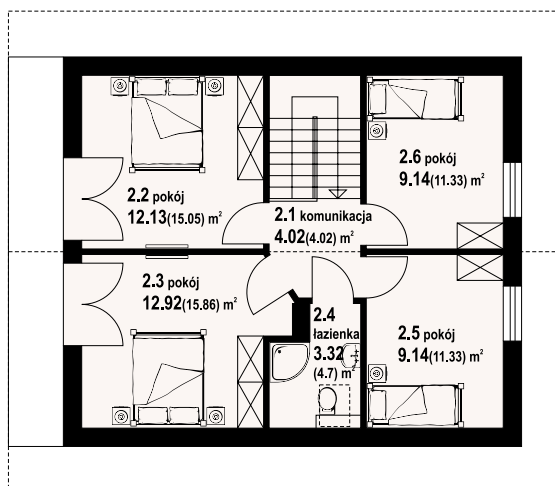

bartne 19 - inny widok



bartne 19 - odbicie lustrzane



z poddaszem
105,93 m²



autorzy: arch. Władysław Piwowarczyk, artysta malarz Kinga Piwowarczyk

ZOBACZ
PROJEKT



Budynek mieszkalny. Na parterze garaż na dwa samochody, łazienka, komunikacja, wiatrołap. Na poddaszu salon z aneksem kuchennym, pokój, łazienka.

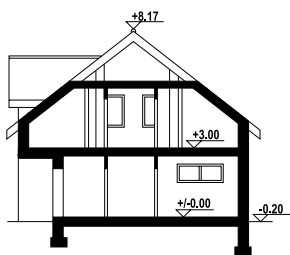

powierzchnia użytkowa	105,93 m ²
+część gosp.	75,9 m ²
powierzchnia zabudowy	130 m ²
kubatura	760 m ³
kąt nachylenia dachu	38°
wys. kalenicy	8,37 m
min. wymiary działki	21x14 m

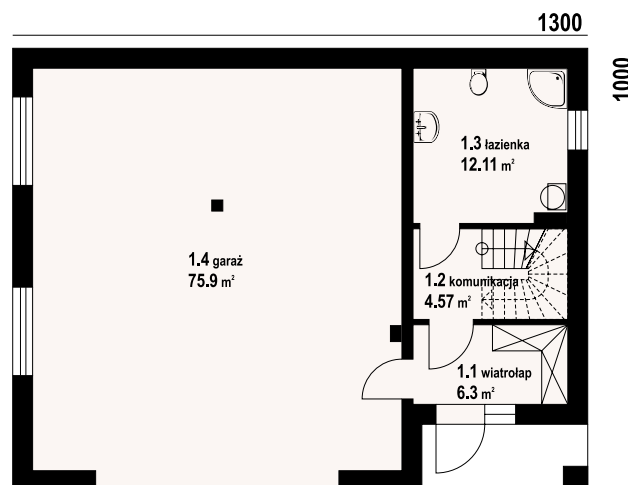

Ściany zewnętrzne: pustaki ceramiczne + styropian

Strop: płyta żelbetowa

Pokrycie dachu: dachówka ceramiczna

Typ ogrzewania: kocioł gazowy



barcice - inny widok



barcice - odbicie lustrzane

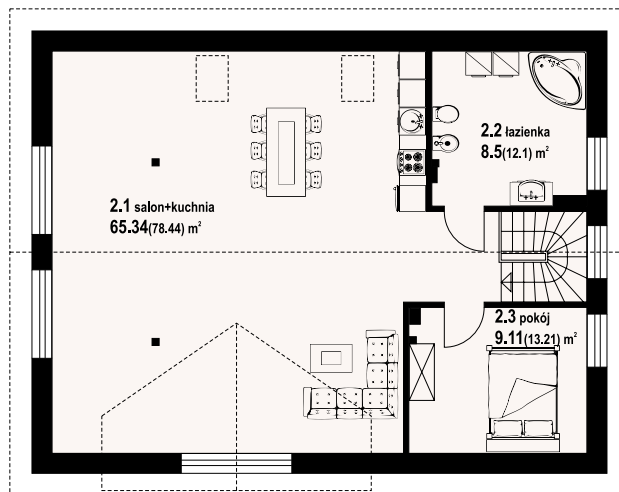

w nawiasach podano powierzchnię podłogi

ZOBACZ
PROJEKT

autorzy: arch. Władysław Piwowarczyk, artysta malarz Kinga Piwowarczyk

1405

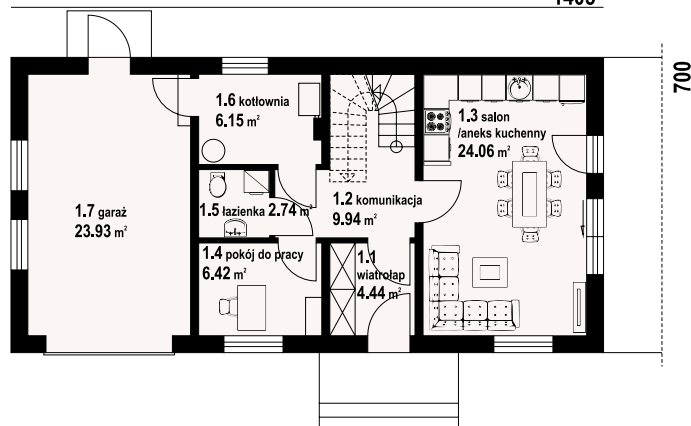

700

Dom z poddaszem użytkowym. Na parterze salon z aneksem kuchennym oraz wyjściem na taras. Komunikacja, wiatrołap, kotłownia, łazienka, pokój do pracy, garaż. Na poddaszu pięć pokoi, łazienka, komunikacja. Zwarta bryła budynku oraz dach dwuspadowy sprzyjają szybkiej i taniej budowie oraz niskim kosztom eksploatacji.

powierzchnia użytkowa	110,49 m ²
+część gosp.	30,08 m ²
powierzchnia zabudowy	98,35 m ²
kubatura	525,7 m ³
kąt nachylenia dachu	38°
wys. kalenicy	7,77 m
min. wymiary działki	22,25x15 m

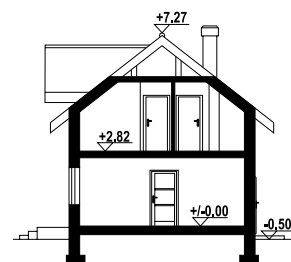

Ściany zewnętrzne: pustaki ceramiczne + styropian

Strop: płyta żelbetowa

Pokrycie dachu: dachówka ceramiczna lub blachodachówka

Typ ogrzewania: kocioł gazowy lub kocioł na paliwo stałe

w nawiasach podano powierzchnię podłogi

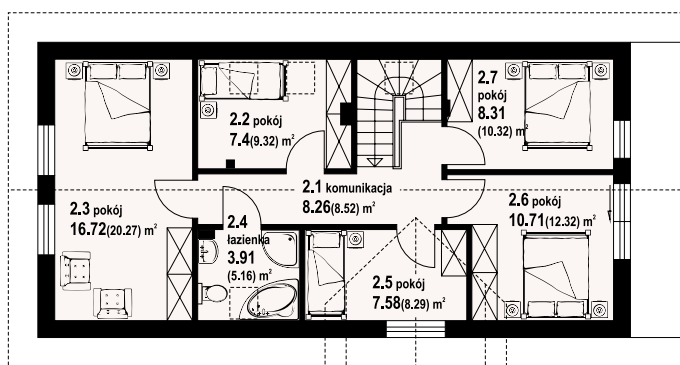

miłowo ag m - inny widok



miłowo ag m - odbicie lustrzane





ZOBACZ
PROJEKT



autorzy: arch. Władysław Piwowarczyk, artysta malarz Kinga Piwowarczyk

Dom z poddaszem użytkowym. Na parterze salon z aneksem kuchennym, kominkiem oraz wyjściem na taras. Pokój, łazienka, kotłownia, wiatrołap, komunikacja. Na poddaszu cztery pokoje, łazienka, komunikacja oraz balkon. Zwarta bryła budynku i dach dwuspadowy sprzyjają szybkiej i taniej budowie i niskim kosztom eksploatacji.

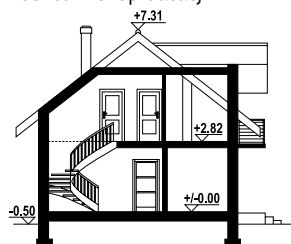

powierzchnia użytkowa	105,94 m ²
+część gosp.	7,27 m ²
powierzchnia zabudowy	85,6 m ²
kubatura	480 m ³
kąt nachylenia dachu	38°
wys. kalenicy	7,81 m
min. wymiary działki	18,8x16,18 m

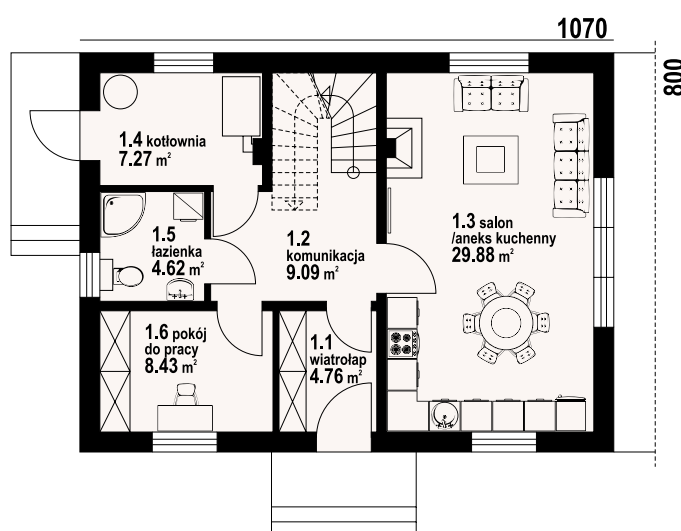

Ściany zewnętrzne: pustaki ceramiczne Porotherm + styropian

Strop: płyta żelbetowa

Pokrycie dachu: dachówka ceramiczna Koramic

Typ ogrzewania: kocioł gazowy lub kocioł na paliwo stałe



miłowo 1m - inny widok



miłowo 1m - odbicie lustrzane

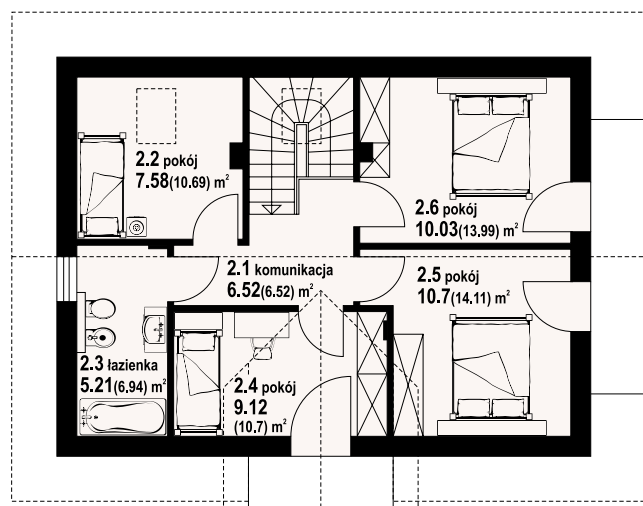

w nawiasach podano powierzchnię podłogi

ZOBACZ
PROJEKT

autorzy: arch. Władysław Piwowarczyk, artysta malarz Kinga Piwowarczyk

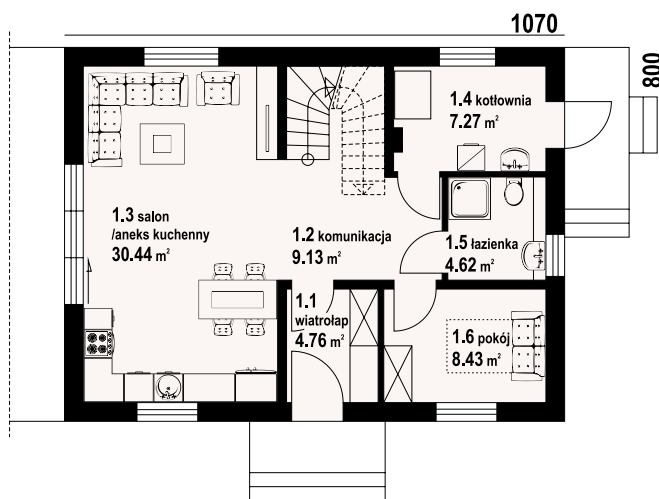

Dom z poddaszem użytkowym. Na parterze salon z aneksem kuchennym oraz wyjściem na taras. Pokój, wiatrołap, komunikacja, łazienka, kotłownia. Na poddaszu trzy pokoje, garderoba, łazienka, komunikacja. Dwa balkony. Zwarta bryła budynku oraz dach dwuspadowy sprzyjają szybkiej i taniej budowie oraz niskim kosztom eksploatacji.

powierzchnia użytkowa	102,06 m ²
+część gosp.	13,9 m ²
powierzchnia zabudowy	85,6 m ²
kubatura	560,05 m ³
kąt nachylenia dachu	38°
wys. kalenicy	7,94 m
min. wymiary działki	18,9x16,18 m

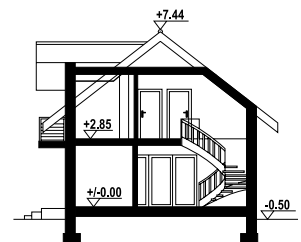

Ściany zewnętrzne: pustaki ceramiczne + styropian

Strop: płyta żelbetowa

Pokrycie dachu: dachówka ceramiczna lub blachodachówka

Typ ogrzewania: pompa ciepła

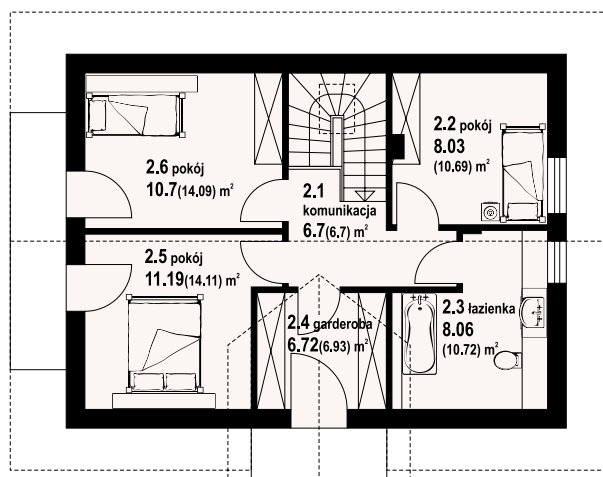

miłowo 5m - inny widok



miłowo 5m - odbicie lustrzane





ZOBACZ
PROJEKT



autorzy: arch. Władysław Piwowarczyk, artysta malarz Kinga Piwowarczyk

Nieduży ale wygodny dom. Salon z aneksem kuchennym, kominkiem, schodami na poddasze i wyjściem na taras. Trzy wygodne sypialnie i łazienka na poddaszu. Dom tani w budowie i eksploatacji. Liczne wersje projektu.

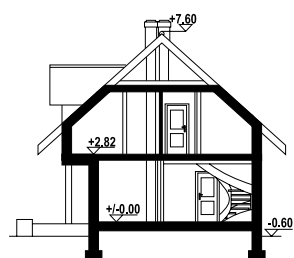

powierzchnia użytkowa	104,85 m ²
+część gosp.	4,42 m ²
powierzchnia zabudowy	87,45 m ²
kubatura	480 m ³
kąt nachylenia dachu	42°
wys. kalenicy	8,54 m
min. wymiary działki	19,7x16,72 m

Ściany zewnętrzne: pustaki ceramiczne + styropian
Strop: płyta żelbetowa
Pokrycie dachu: dachówka ceramiczna
Typ ogrzewania: kocioł gazowy lub kocioł na paliwo stałe

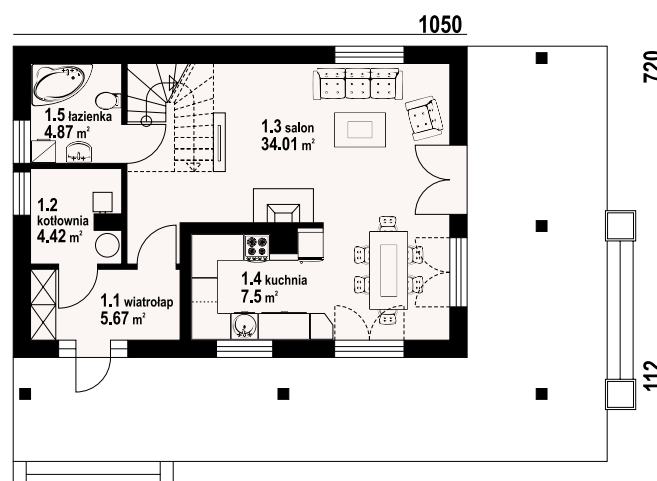

świdnica m - inny widok



świdnica m - odbicie lustrzane

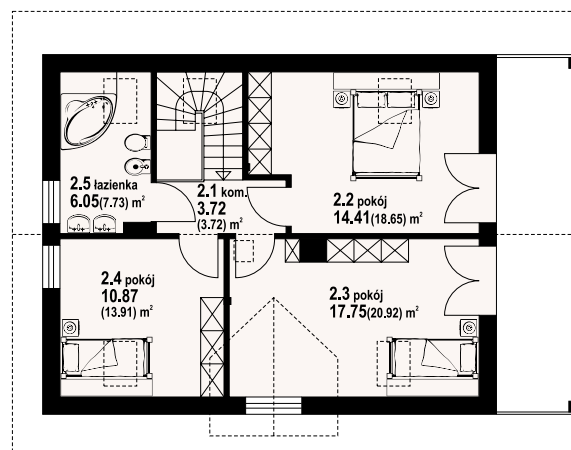

w nawiasach podano powierzchnię podłogi

ZOBACZ
PROJEKT



autorzy: arch. Władysław Piwowarczyk, artysta malarz Kinga Piwowarczyk

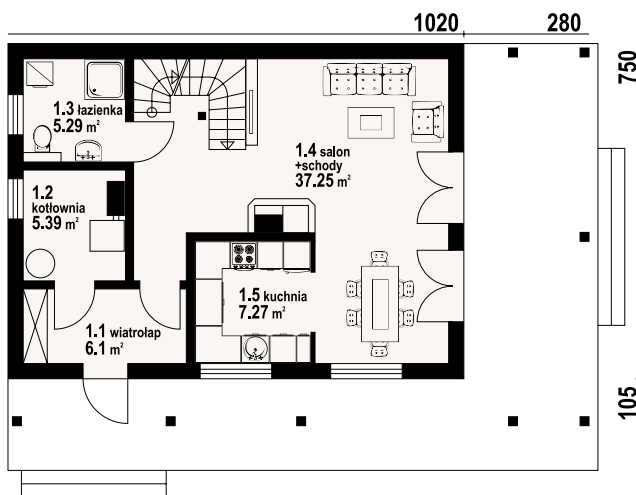

Dom z poddaszem. Parter murowany (beton komórkowy+ocieplenie), poddasze - szkielet drewniany. Duży salon z aneksem kuchennym, kominkiem, schodami na poddasze i wyjściem na zadaszony taras. łazienka, kotłownia, wiatrołap. Na poddaszu trzy pokoje, łazienka, komunikacja i balkon.

powierzchnia użytkowa	101,04 m ²
+część gosp.	5,39 m ²
powierzchnia zabudowy	88,43 m ²
kubatura	454,5 m ³
kąt nachylenia dachu	40°
wys. kalenicy	8,17 m
min. wymiary działki	18,7x16,65 m

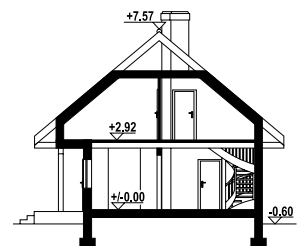

Ściany zewnętrzne: bloczki z betonu komórkowego + wełna mineralna;
poddasze: szkielet drewniany

Strop: drewniany

Pokrycie dachu: blacho-dachówka

Typ ogrzewania: kocioł gazowy lub kocioł na paliwo stałe



świdnica 36 ms - inny widok



świdnica 36 ms - odbicie lustrzane

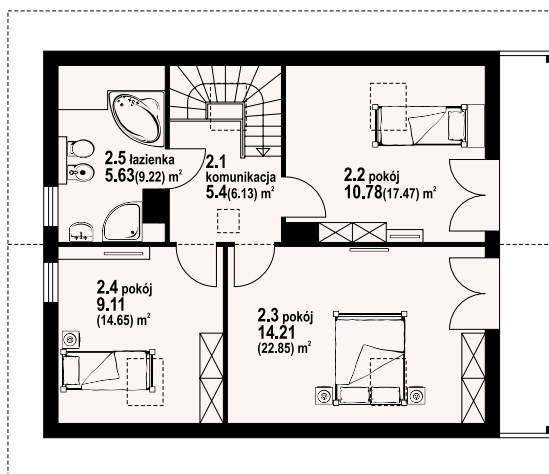

w nawiasach podano powierzchnię podłogi

zadębnie średnie 3a

103,48 m²
z kotłownią



ZOBACZ
PROJEKT



autorzy: arch. Władysław Piwowarczyk, artysta malarz Kinga Piwowarczyk

Funkcjonalny dom parterowy. Podstawowym pomieszczeniem domu jest przestronny salon, oprócz salonu trzy pokoje sypialne różnej wielkości, wydzielona kuchnia, łazienka i kotłownia. W salonie ozdobny wykusz. Schody na strych prowadzą z wiatrołapu.

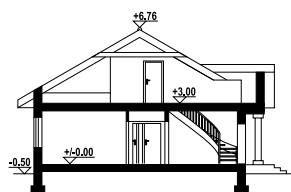

powierzchnia użytkowa 103,48 m²
+część gosp. 42,52 m²
powierzchnia zabudowy 141,5 m²
kubatura 660 m³
kąt nachylenia dachu 30°
wys. kalenicy 7,36 m
min. wymiary działki 22,42x18,5 m

Ściany zewnętrzne: pustaki ceramiczne + styropian
Strop: płyta żelbetowa
Pokrycie dachu: dachówka ceramiczna lub blachodachówka
Typ ogrzewania: kocioł gazowy lub kocioł na paliwo stałe



zadębnie średnie 3a - inny widok



zadębnie średnie 3a - odbicie lustrzane

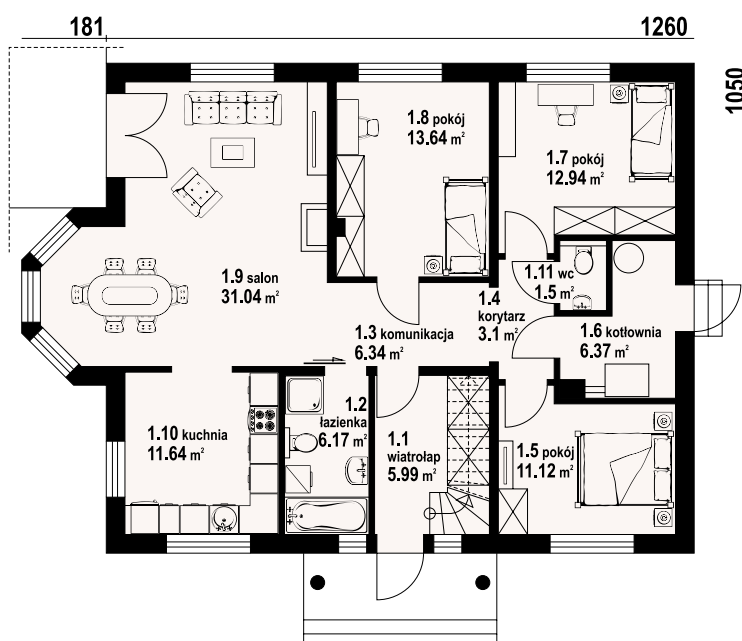

Warianty i projekty podobne dostępne
na stronie www.dom-projekt.pl



Więcej informacji o tym projekcie na: www.dom-projekt.pl/494
tel. 12 274 08 22 tel. 609 512 803 biuro@dom-projekt.pl

zadębnie średnie z garażem

109,92 m²

z garażem

ZOBACZ
PROJEKT



autorzy: arch. Władysław Piwowarczyk, artysta malarz Kinga Piwowarczyk

Wygodny dom parterowy. Duży salon z kominkiem, wyjściem na taras i do ogrodu połączony jest z kuchnią. Na parterze ponadto: trzy pokoje, łazienka, wc, oraz garaż i kotłownia. Schody na strych z wiatrołapu. Ozdobą elewacji jest wykusz, który jest miejscem na jadalnię.

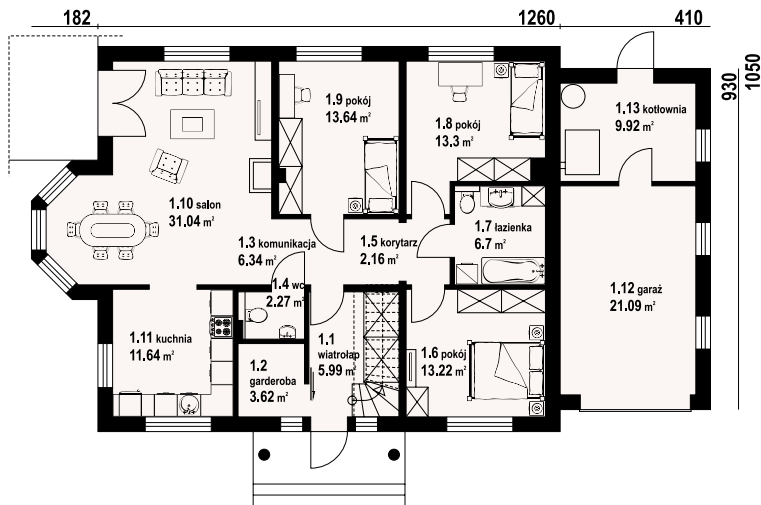

powierzchnia użytkowa	109,92 m ²
+część gosp.	31,01 m ²
powierzchnia zabudowy	179,94 m ²
kubatura	796,7 m ³
kąt nachylenia dachu	30°
wys. kalenicy	7,26 m
min. wymiary działki	26,52x18,5 m

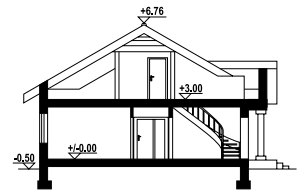

Ściany zewnętrzne: pustaki ceramiczne + styropian
Strop: płyta żelbetowa
Pokrycie dachu: dachówka ceramiczna lub blachodachówka
Typ ogrzewania: kocioł gazowy lub kocioł na paliwo stałe



zadębnie średnie z garażem - inny widok



zadębnie średnie z garażem - odbicie lustrzane



Więcej informacji o tym projekcie na: www.dom-projekt.pl/290
 tel. 12 274 08 22 tel. 609 512 803 biuro@dom-projekt.pl



Warianty i projekty podobne dostępne
 na stronie www.dom-projekt.pl

autorzy: arch. Władysław Piwowarczyk, artysta malarz Kinga Piwowarczyk

ZOBACZ
PROJEKT



Dom parterowy. Na parterze salon z aneksem kuchennym, kominkiem oraz wyjściem na taras. Trzy pokoje, łazienka, korytarz, wiatrołap, pomieszczenie gospodarcze. Wejście na strych schodami z wiatrołapu.

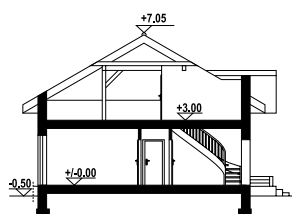

powierzchnia użytkowa	98,9 m ²
+część gosp.	4,83 m ²
powierzchnia zabudowy	130,02 m ²
kubatura	651,68 m ³
kąt nachylenia dachu	30°
wys. kalenicy	7,55 m
min. wymiary działki	22,52x18 m

Ściany zewnętrzne: pustaki ceramiczne + styropian
Strop: płyta żelbetowa
Pokrycie dachu: dachówka ceramiczna lub blachodachówka
Typ ogrzewania: pompa ciepła



zadębice 3 pcr - inny widok



zadębice 3 pcr - odbicie lustrzane

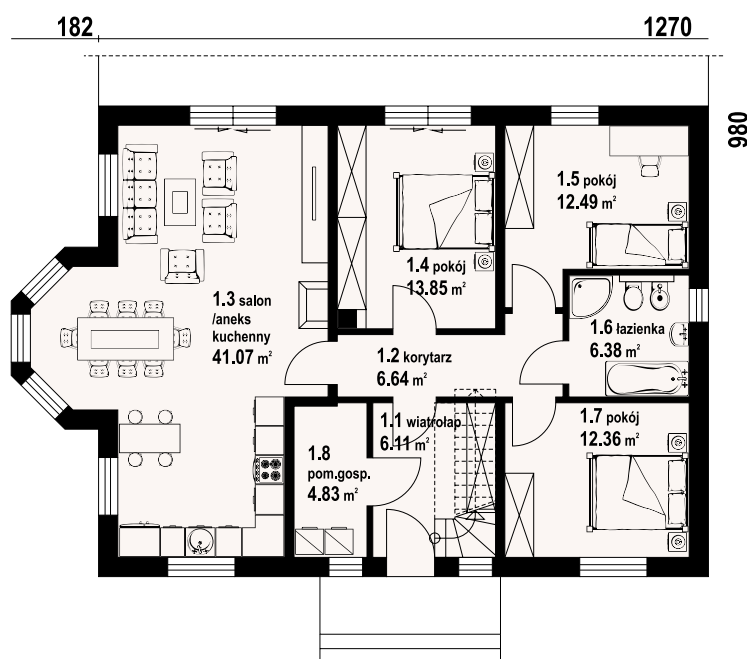

ZOBACZ
PROJEKT

autorzy: arch. Władysław Piwowarczyk, artysta malarz Kinga Piwowarczyk

Dom parterowy. Duży salon z aneksem kuchennym i wyjściem na zadaszony taras. Trzy pokoje, łazienka, garderoba, komunikacja, wiatrołap i kotłownia. Poddasze nieużytkowe. Wyjście na poddasze schodami rozkładanymi.

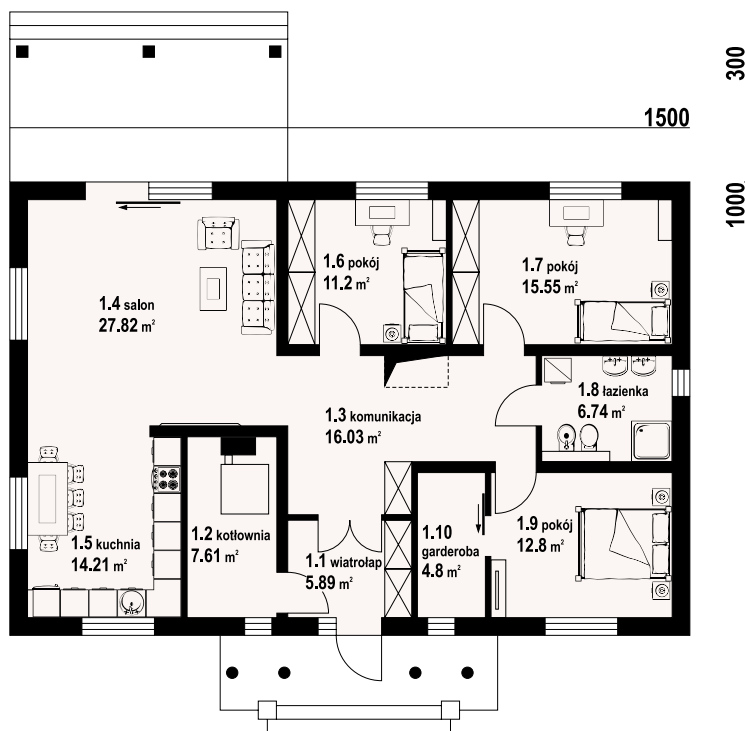

powierzchnia użytkowa	111,04 m ²
+część gosp.	11,61 m ²
powierzchnia zabudowy	150,25 m ²
kubatura	607,1 m ³
kąt nachylenia dachu	25°
wys. kalenicy	6,17 m
min. wymiary działki	23x18,65 m

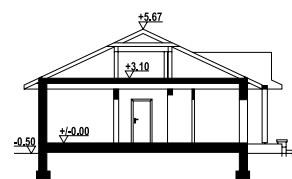

Ściany zewnętrzne: bloczki z betonu komórkowego + styropian

Strop: drewniany

Pokrycie dachu: dachówka ceramiczna lub blachodachówka

Typ ogrzewania: kocioł gazowy lub kocioł na paliwo stałe



chronów - inny widok



chronów - odbicie lustrzane



autorzy: arch. Władysław Piwówarczyk, artysta malarz Kinga Piwówarczyk

ZOBACZ
PROJEKT



Dom z poddaszem użytkowym i podpiwniczeniem. Duży salon z aneksem kuchennym, kominkiem i wyjściem na taras. Pokój, łazienka, spiżarnia, wiatrołap, schody na poddasze, garaż na dwa samochody i pomieszczenie gospodarcze. Na poddaszu trzy pokoje, garderoba, łazienka, pomieszczenie gospodarcze i komunikacja. W piwnicach kotłownia, łazienka z sauną, spiżarnia i pralnia.

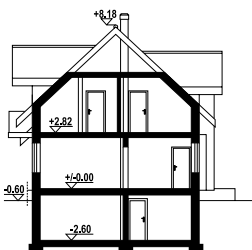

powierzchnia użytkowa	107,9 m ²
+część gosp.	141,62 m ²
powierzchnia zabudowy	249,61 m ²
kubatura	820 m ³
kąt nachylenia dachu	43°
wys. kalenicy	8,84 m
min. wymiary działki	19,15x23,6 m

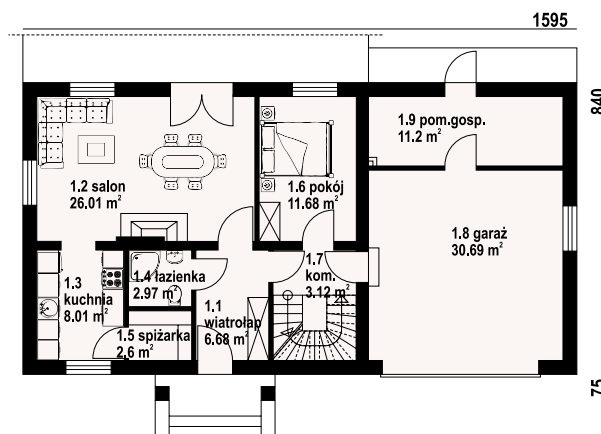

Ściany zewnętrzne: pustaki ceramiczne + styropian
Strop: płyta żelbetowa
Pokrycie dachu: dachówka ceramiczna lub blachodachówka
Typ ogrzewania: kocioł gazowy lub kocioł na paliwo stałe



dukla 19 gg - inny widok



dukla 19 gg - odbicie lustrzane

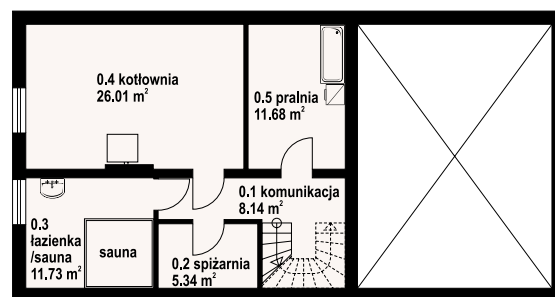
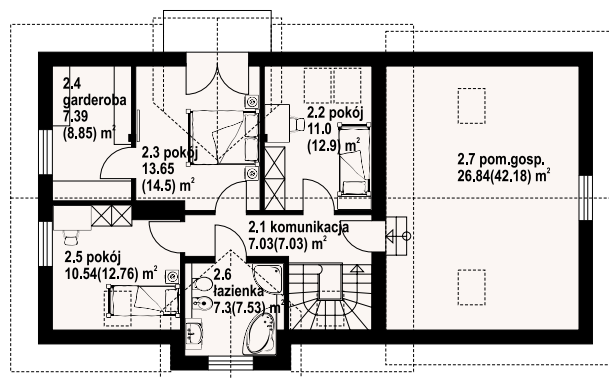

w nawiasach podano powierzchnię podłogi

ZOBACZ
PROJEKT



autorzy: arch. Władysław Piowarczyk, artysta malarz Kinga Piowarczyk

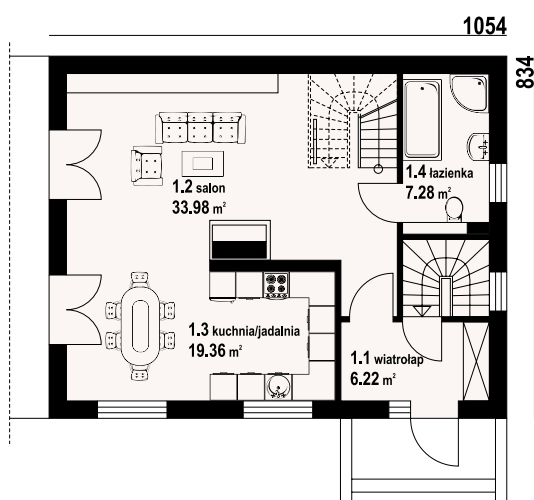

Dom z podpiwniczeniem. Duży salon z aneksem kuchennym, kominkiem, wyjściami na taras i schodami na poddasze. Łazienka, wiatrołap, schody do piwnicy. Na poddaszu trzy pokoje, łazienka, komunikacja i dwa balkony. W piwnicach kotłownia, pralnia i pomieszczenia gospodarcze. Zwarta bryła budynku i dach dwuspadowy sprzyjają szybkiej i taniej budowie i niskim kosztom eksploatacji.

powierzchnia użytkowa	116,77 m ²
+część gosp.	69,54 m ²
powierzchnia zabudowy	87,9 m ²
kubatura	705,35 m ³
kąt nachylenia dachu	42°
wys. kalenicy	8,38 m
min. wymiary działki	18,54x16,34 m

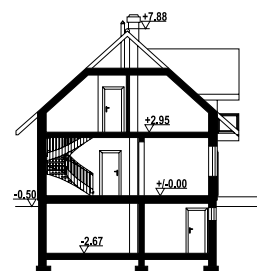

Ściany zewnętrzne: pustaki ceramiczne + styropian
Strop: płyta żelbetowa
Pokrycie dachu: dachówka ceramiczna
Typ ogrzewania: kocioł gazowy lub kocioł na paliwo stałe

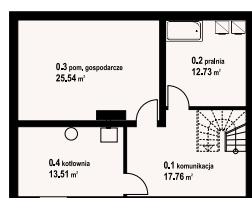
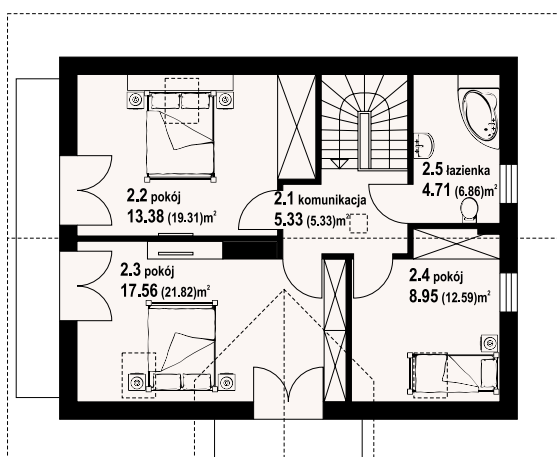

ścianawka 9m - inny widok



ścianawka 9m - odbicie lustrzane



osiek 31m

z kotłownią
118,98 m²



ZOBACZ
PROJEKT



autorzy: arch. Władysław Piwowarczyk, artysta malarz Kinga Piwowarczyk

Wygodny dom z poddaszem, w którym na parterze zaprojektowano otwartą część dzienną, która stanowi duży, słoneczny salon połączony z aneksem kuchennym. Ponadto na tej kondygnacji znajdują się pomieszczenia łazienki i kotłowni. W strefie nocnej na poddaszu przewidziano trzy sypialnie i dwie łazienki.

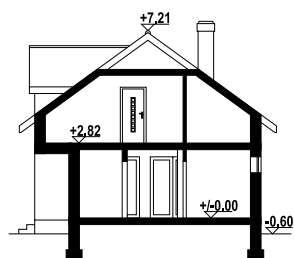

powierzchnia użytkowa	118,98 m ²
+część gosp.	7,49 m ²
powierzchnia zabudowy	99 m ²
kubatura	517,5 m ³
kąt nachylenia dachu	36°
wys. kalenicy	7,81 m
min. wymiary działki	20,02x16,52 m

Ściany zewnętrzne: pustaki ceramiczne + styropian

Strop: płyta żelbetowa

Pokrycie dachu: dachówka ceramiczna

Typ ogrzewania: kocioł gazowy lub kocioł na paliwo stałe

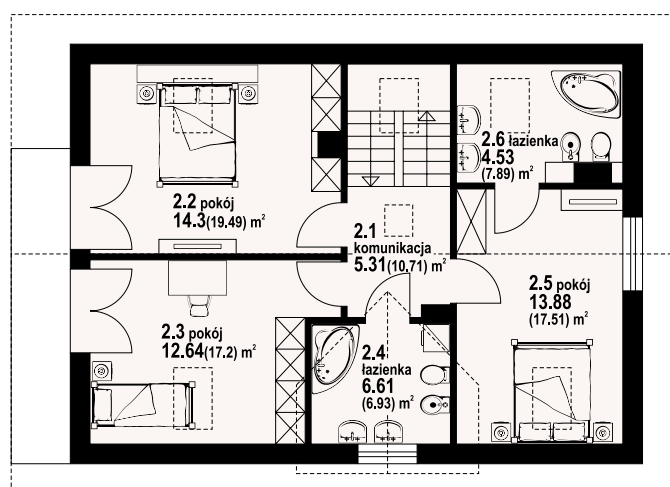
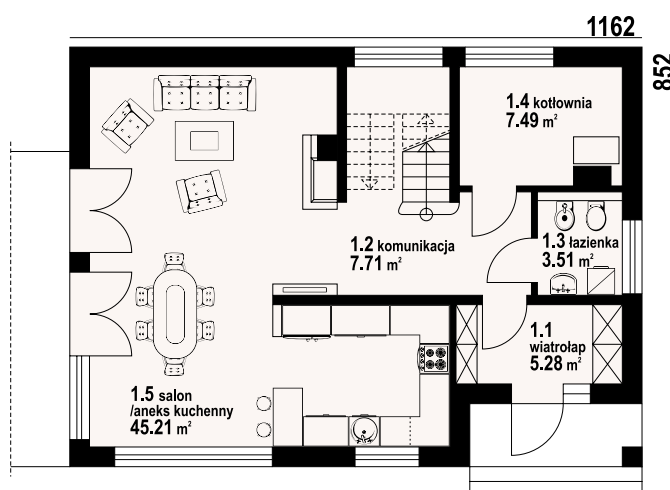

osiek 31m - inny widok



osiek 31m - odbicie lustrzane

w nawiasach podano powierzchnię podłogi

Warianty i projekty podobne dostępne
na stronie www.dom-projekt.pl



Więcej informacji o tym projekcie na: www.dom-projekt.pl/572
tel. 12 274 08 22 tel. 609 512 803 biuro@dom-projekt.pl

ZOBACZ
PROJEKT

autorzy: arch. Władysław Piwowarczyk, artysta malarz Kinga Piwowarczyk

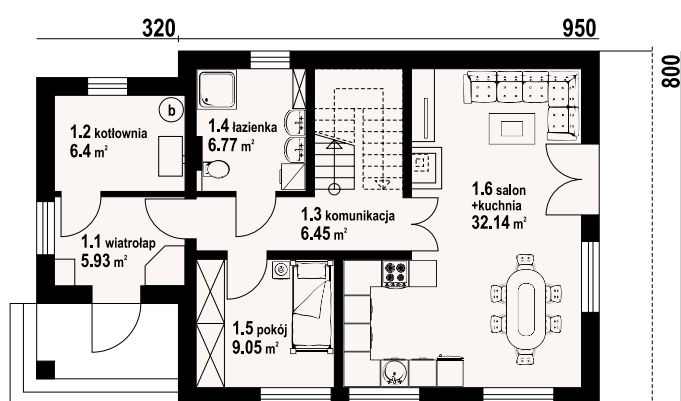

Dom o prostej bryle i funkcjonalnym wnętrzu. Sześć pokoi, dwie łazienki, kotłownia, aneks kuchenny, wiatrołap. Duży salon z kominkiem i wyjściem na taras. Trzy pokoje poddasza mają balkon. Dom łatwy i tani w budowie i eksploatacji. Liczne wersje projektu.

powierzchnia użytkowa	116,61 m ²
+część gosp.	6,4 m ²
powierzchnia zabudowy	97,88 m ²
kubatura	518,4 m ³
kąt nachylenia dachu	40°
wys. kalenicy	8,13 m
min. wymiary działki	20,7x16 m

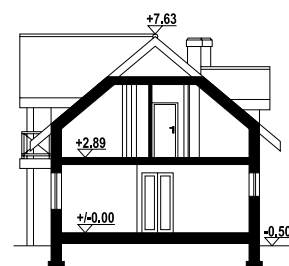

Ściany zewnętrzne: pustaki ceramiczne + styropian
 Strop: płyta żelbetowa
 Pokrycie dachu: dachówka ceramiczna
 Typ ogrzewania: kocioł gazowy lub kocioł na paliwo stałe

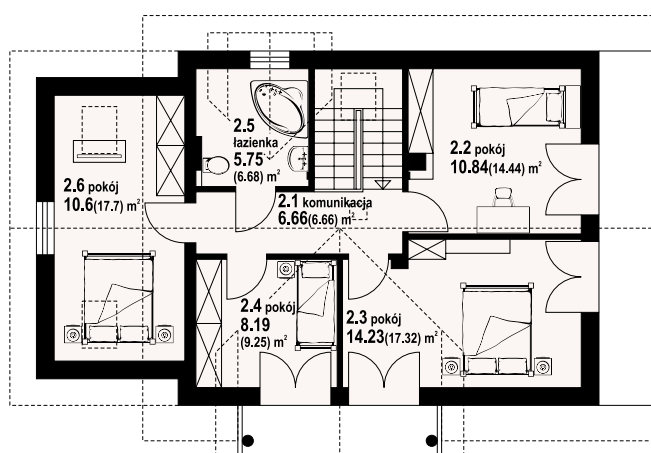

oleśnica - inny widok



oleśnica - odbicie lustrzane



autorzy: arch. Władysław Piwówarczyk, artysta malarz Kinga Piwówarczyk

ZOBACZ
PROJEKT



Dom z poddaszem. Duży salon z aneksem kuchennym, schodami na poddasze i wyjściami na taras. Łazienka, wiatrołap, garaż i kotłownia. Na poddaszu cztery pokoje, łazienka, wc, komunikacja i balkon. Zwarta bryła budynku i dach dwuspadowy sprzyjają szybkiej i taniej budowie i niskim kosztom eksploatacji.

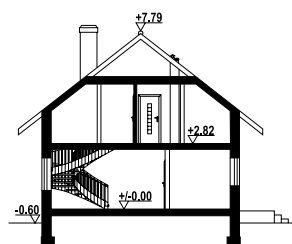

powierzchnia użytkowa	118,77 m ²
+część gosp.	25,99 m ²
powierzchnia zabudowy	101,15 m ²
kubatura	480 m ³
kąt nachylenia dachu	38°
wys. kalenicy	8,39 m
min. wymiary działki	19,9x16,5 m

Ściany zewnętrzne: pustaki ceramiczne + styropian

Strop: płyta żelbetowa

Pokrycie dachu: dachówka ceramiczna

Typ ogrzewania: kocioł gazowy lub kocioł na paliwo stałe

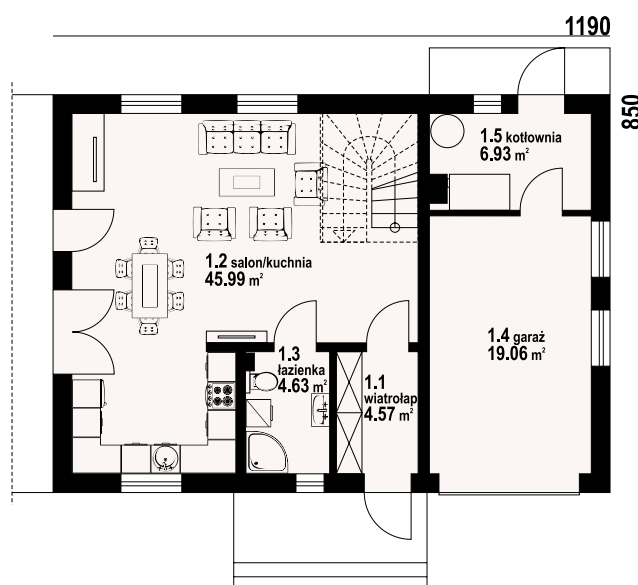

bronowice 3mgk - inny widok



bronowice 3mgk - odbicie lustrzane

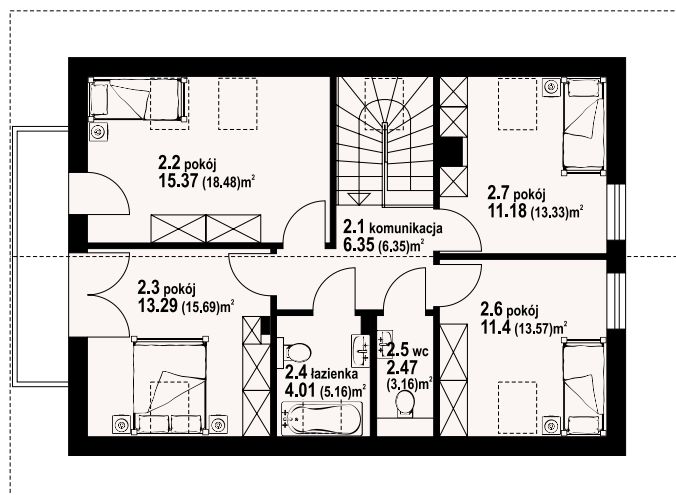

w nawiasach podano powierzchnię podłogi

stopnica 3m

111,96 m²

z kotłownią

ZOBACZ
PROJEKT



autorzy: arch. Władysław Piwowarczyk, artysta malarz Kinga Piwowarczyk

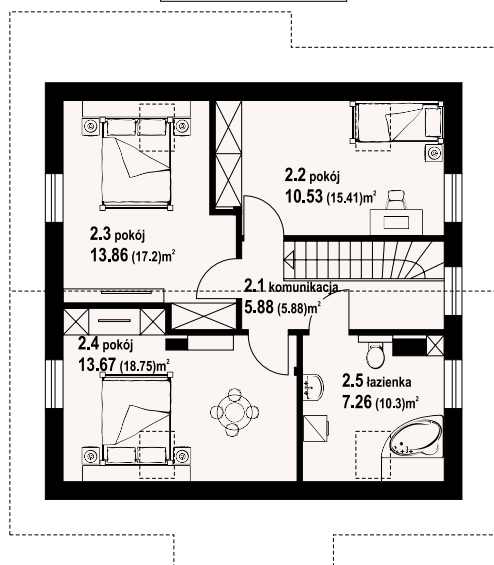
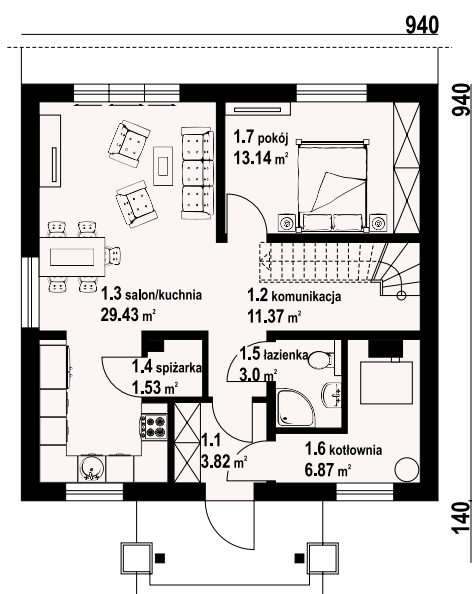

Dom z poddaszem użytkowym. Duży salon z aneksem kuchennym i wyjściem na taras. Pokój, łazienka, komunikacja, wiatrołap, spiżarka i kotłownia. Na poddaszu trzy pokoje, łazienka i komunikacja. Zwarta bryła budynku i dach dwuspadowy sprzyjają szybkiej i taniej budowie i niskim kosztom eksploatacji.

powierzchnia użytkowa	111,96 m ²
+część gosp.	8,4 m ²
powierzchnia zabudowy	88,36 m ²
kubatura	496,6 m ³
kąt nachylenia dachu	40°
wys. kalenicy	8,51 m
min. wymiary działki	17,4x17,4 m



Ściany zewnętrzne: pustaki ceramiczne + styropian

Strop: płyta żelbetowa

Pokrycie dachu: dachówka ceramiczna lub blachodachówka

Typ ogrzewania: kocioł gazowy lub kocioł na paliwo stałe



stopnica 3m - inny widok



stopnica 3m - odbicie lustrzane



w nawiasach podano powierzchnię podłogi

Więcej informacji o tym projekcie na: www.dom-projekt.pl/1304
tel. 12 274 08 22 tel. 609 512 803 biuro@dom-projekt.pl



Warianty i projekty podobne dostępne
na stronie www.dom-projekt.pl

biokowo wyspa m

z poddaszem 119,06 m²

autorzy: arch. Władysław Piwowarczyk, artysta malarz Kinga Piwowarczyk

ZOBACZ
PROJEKT



Dom z poddaszem użytkowym. Na parterze salon z aneksem kuchennym, kominkiem oraz wyjściem na taras. Pokój do pracy, łazienka, komunikacja, wiatrołap. Trzy pokoje, łazienka, komunikacja, pomieszczenie gospodarcze. Zwarta bryła budynku oraz dach dwuspadowy sprzyjają szybkiej i taniej budowie oraz niskim kosztom eksploatacji.

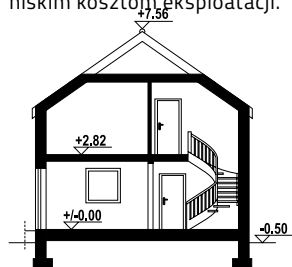

powierzchnia użytkowa	119,06 m ²
+część gosp.	2,66 m ²
powierzchnia zabudowy	85 m ²
kubatura	476,61 m ³
kąt nachylenia dachu	35°
wys. kalenicy	8,06 m
min. wymiary działki	16,05x18,6 m

Ściany zewnętrzne: pustaki ceramiczne + styropian

Strop: płyta żelbetowa

Pokrycie dachu: dachówka ceramiczna lub blachodachówka

Typ ogrzewania: kocioł gazowy lub kocioł na paliwo stałe

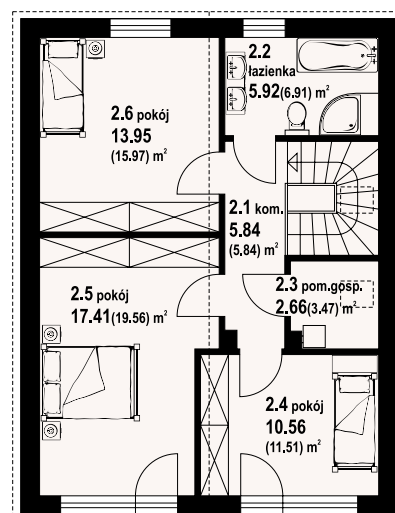
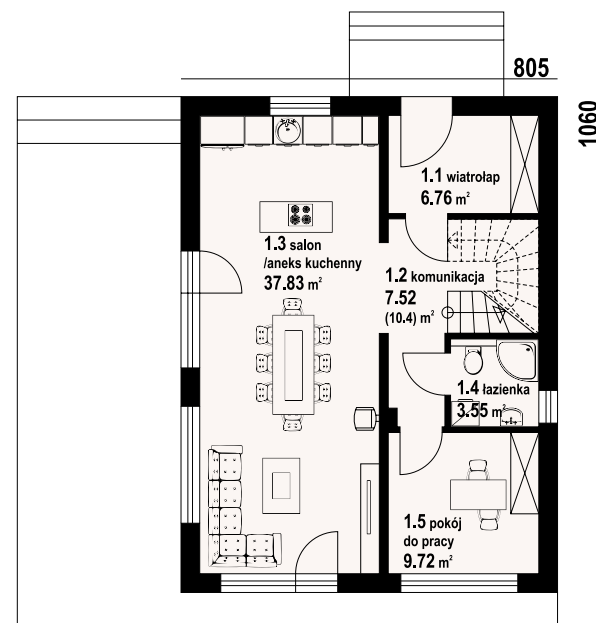

biokowo wyspa m - inny widok



biokowo wyspa m - odbicie lustrzane



Warianty i projekty podobne dostępne
na stronie www.dom-projekt.pl



Więcej informacji o tym projekcie na: www.dom-projekt.pl/1814
tel. 12 274 08 22 tel. 609 512 803 biuro@dom-projekt.pl

w nawiasach podano powierzchnię podłogi

ZOBACZ
PROJEKT



autorzy: arch. Władysław Piwowarczyk, artysta malarz Kinga Piwowarczyk

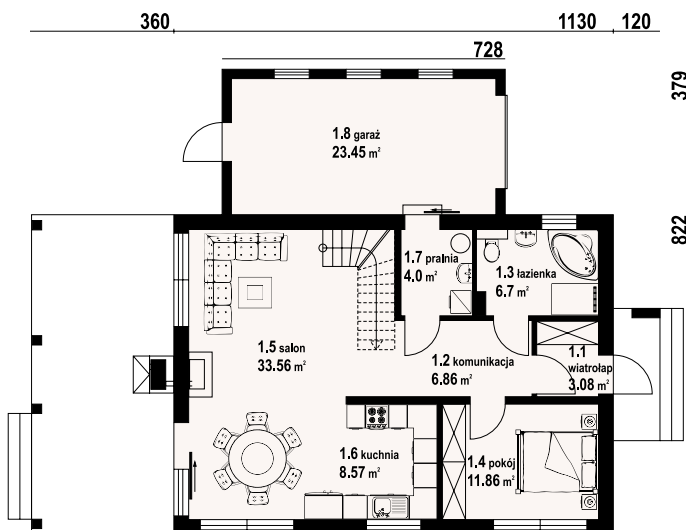

Dom z poddaszem. Duży salon z aneksem kuchennym, kominkiem, schodami na poddasze i wyjściem na zadaszony taras. Na tarasie kominek. Pokój, łazienka, pralnia, wiatrołap i garaż. Na poddaszu dwa pokoje, łazienka, komunikacja i balkon.

powierzchnia użytkowa	119,39 m ²
+część gosp.	27,45 m ²
powierzchnia zabudowy	120,48 m ²
kubatura	544,9 m ³
kąt nachylenia dachu	40°
wys. kalenicy	7,94 m
min. wymiary działki	20,01x20,76 m

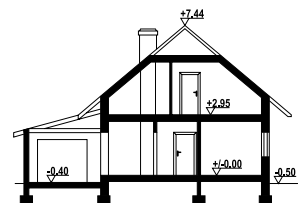

Ściany zewnętrzne: pustaki ceramiczne + styropian
Strop: płyta żelbetowa
Pokrycie dachu: dachówka ceramiczna
Typ ogrzewania: kocioł gazowy

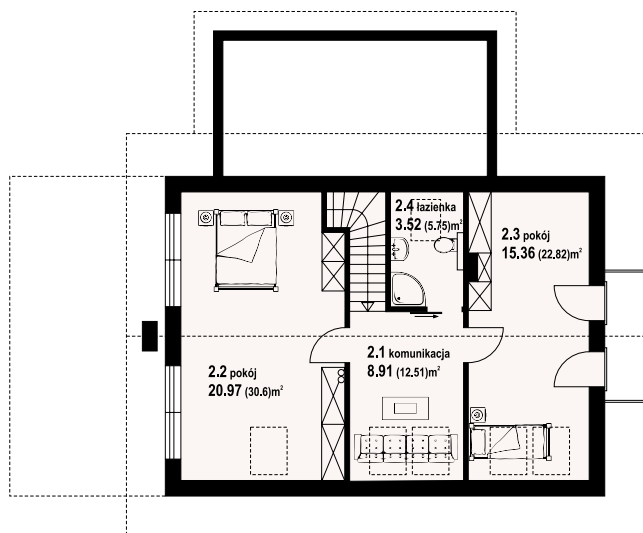

głogoczów 3m - inny widok



głogoczów 3m - odbicie lustrzane





ZOBACZ
PROJEKT



autorzy: arch. Władysław Piwowarczyk, artysta malarz Kinga Piwowarczyk

Dom z poddaszem użytkowym. Duży salon z aneksem kuchennym, kominkiem, wyjściem na taras i schodami na poddasze. Wiatrołap, kotłownia i spiżarka. Na poddaszu trzy pokoje, łazienka, komunikacja i garderoba. Zwarta bryła budynku i dach dwuspadowy sprzyjają taniej i szybkiej budowie i niskim kosztom eksploatacji.

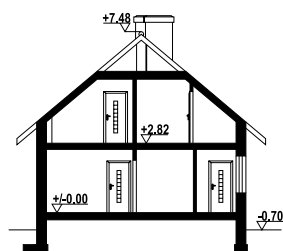

powierzchnia użytkowa	117,2 m ²
+część gosp.	12,7 m ²
powierzchnia zabudowy	101,57 m ²
kubatura	530 m ³
kąt nachylenia dachu	40°
wys. kalenicy	8,18 m
min. wymiary działki	16,52x19,95 m

Ściany zewnętrzne: pustaki ceramiczne + styropian

Strop: płyta żelbetowa

Pokrycie dachu: dachówka ceramiczna

Typ ogrzewania: kocioł gazowy lub na pellet

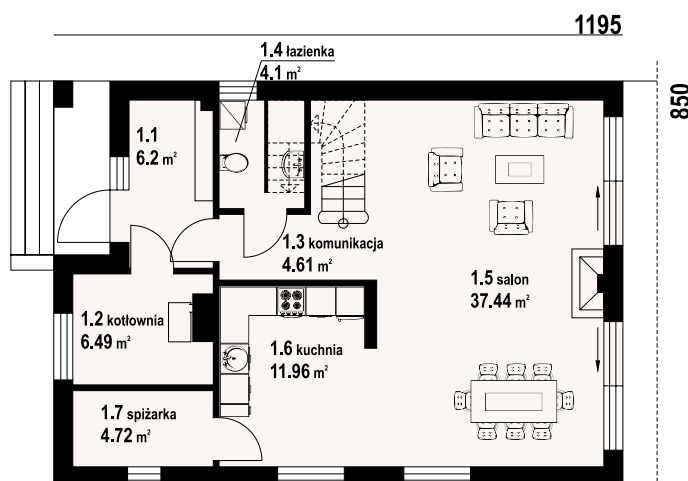

gładyszów 13 - inny widok



gładyszów 13 - odbicie lustrzane

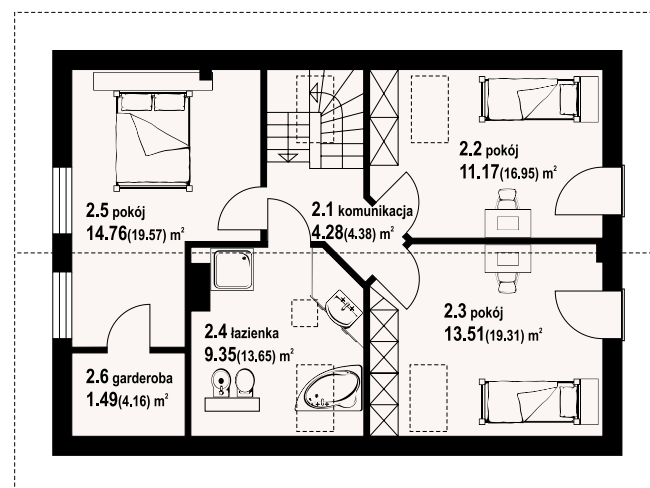

w nawiasach podano powierzchnię podłogi

ZOBACZ
PROJEKT



autorzy: arch. Władysław Piowarczyk, artysta rzeźbiarz Kinga Piowarczyk

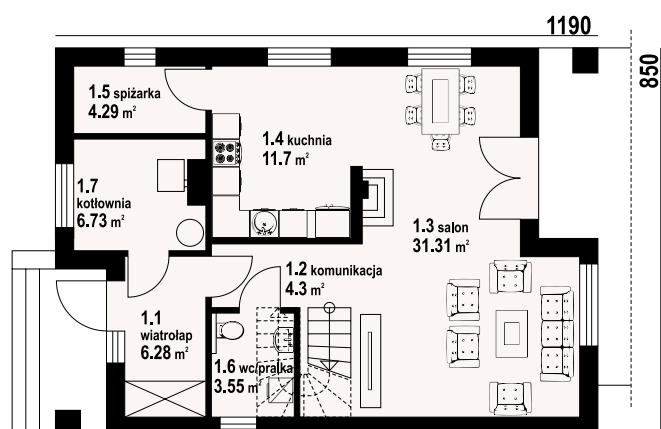

Dom z poddaszem użytkowym. Na parterze duży salon z kominkiem, wyjściem na częściowo zadaszony taras oraz otwarciem do kuchni. Spizarka, kotłownia, wiatrołap, wc/pralka. Na poddaszu trzy pokoje, jeden z nich z własną garderobą, łazienka, komunikacja. Zwarta bryła budynku oraz dach dwuspadowy sprzyjają szybkiej i taniej budowie oraz niskim kosztom eksploatacji.

powierzchnia użytkowa	116,81 m ²
+część gosp.	14,64 m ²
powierzchnia zabudowy	101,15 m ²
kubatura	480 m ³
kąt nachylenia dachu	40°
wys. kalenicy	8,5 m
min. wymiary działki	16,5x19,9 m

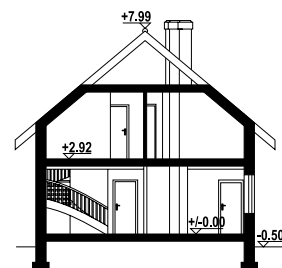

Ściany zewnętrzne: pustaki ceramiczne + styropian
Strop: płyta żelbetowa
Pokrycie dachu: dachówka ceramiczna
Typ ogrzewania: kocioł gazowy lub kocioł na paliwo stałe

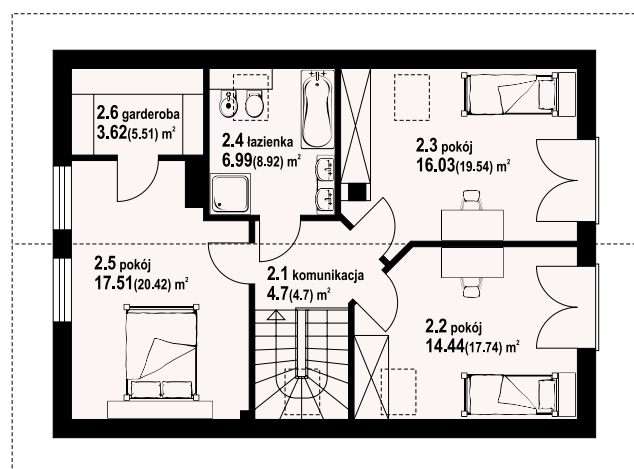

gładyszów 3m21 - inny widok



gładyszów 3m21 - odbicie lustrzane



gryfice 6 mw

z poddaszem 119,26 m²

autorzy: arch. Władysław Piwowarczyk, artysta malarz Kinga Piwowarczyk

ZOBACZ
PROJEKT



Dom z poddaszem mieszkalnym. Na parterze duży salon z wyjściem na taras. Kuchnia, spiżarka, komunikacja, wiatrołap, łazienka, pomieszczenie gospodarcze. Na poddaszu trzy pokoje, łazienka, garderoba, komunikacja, pralnia. Balkon dostępny z dwu pokoi. Zwarta bryła budynku oraz dach dwuspadowy sprzyjają szybkiej i taniej budowie oraz niskim kosztom eksploatacji.

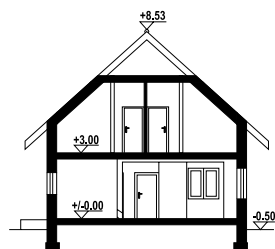

powierzchnia użytkowa	119,26 m ²
+część gosp.	16,38 m ²
powierzchnia zabudowy	99,19 m ²
kubatura	590,2 m ³
kąt nachylenia dachu	42°
wys. kalenicy	9,03 m
min. wymiary działki	18,9x17,1 m

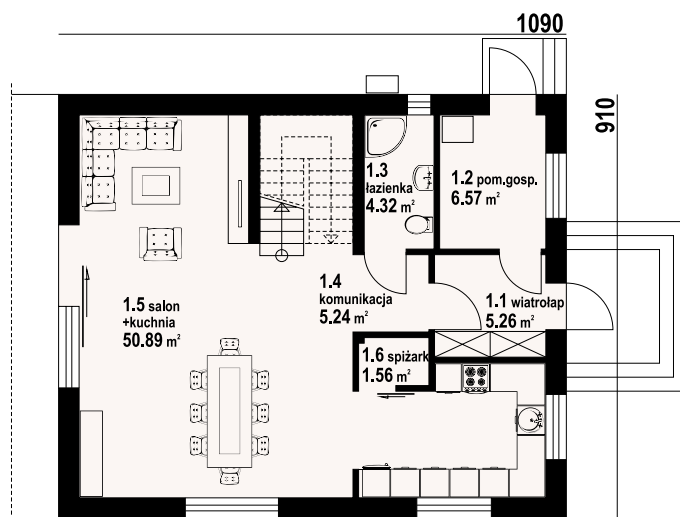

Ściany zewnętrzne: bloczki z betonu komórkowego + styropian

Strop: płyta żelbetowa

Pokrycie dachu: dachówka ceramiczna

Typ ogrzewania: pompa ciepła



gryfice 6 mw - inny widok



gryfice 6 mw - odbicie lustrzane

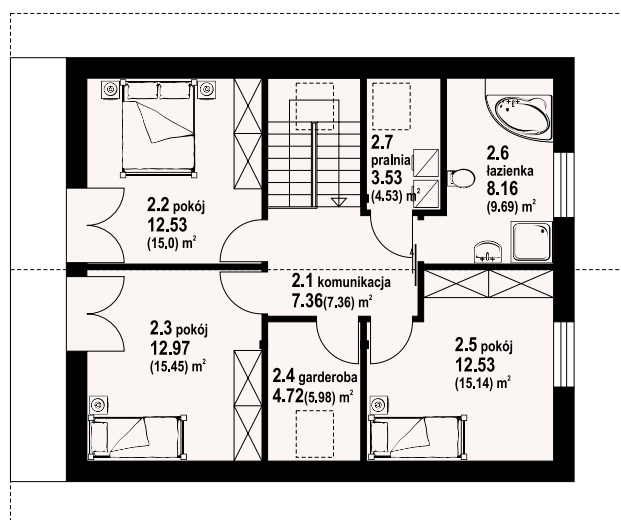

w nawiasach podano powierzchnię podłogi

Warianty i projekty podobne dostępne
na stronie www.dom-projekt.pl



Więcej informacji o tym projekcie na: www.dom-projekt.pl/1560
tel. 12 274 08 22 tel. 609 512 803 biuro@dom-projekt.pl

ZOBACZ
PROJEKT



autorzy: arch. Władysław Piwowarczyk, artysta malarz Kinga Piwowarczyk

1195

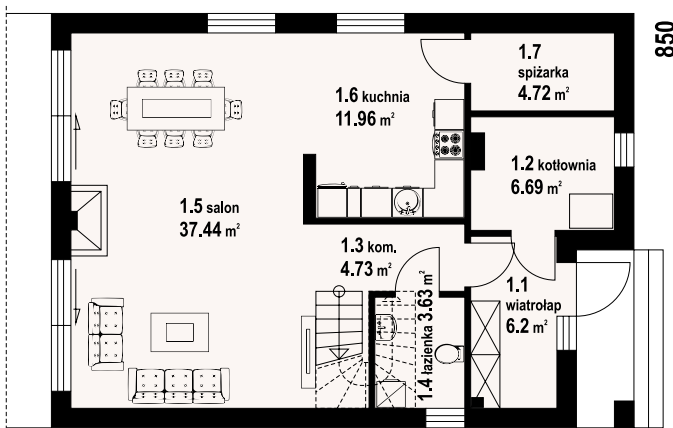

Dom z poddaszem użytkowym. Na parterze salon z kuchnią, kominkiem, wyjściem na taras i schodami na poddasze. Łazienka, wiatrołap, komunikacja, kotłownia i sypialnia. Na poddaszu trzy pokoje, garderoba, łazienka, komunikacja. Zwarta bryła budynku oraz dach dwuspadowy sprzyjają szybkiej i taniej budowie oraz niskim kosztom eksploatacji.

powierzchnia użytkowa	124,25 m ²
+część gosp.	14,56 m ²
powierzchnia zabudowy	101,58 m ²
kubatura	541,99 m ³
kąt nachylenia dachu	40°
wys. kalenicy	8,54 m
min. wymiary działki	16,5x20,37 m

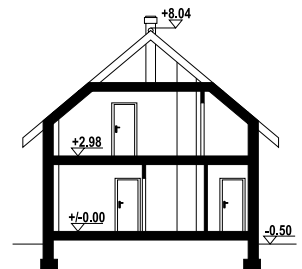

Ściany zewnętrzne: pustaki ceramiczne + styropian
Strop: płyta żelbetowa
Pokrycie dachu: dachówka ceramiczna
Typ ogrzewania: pompa ciepła

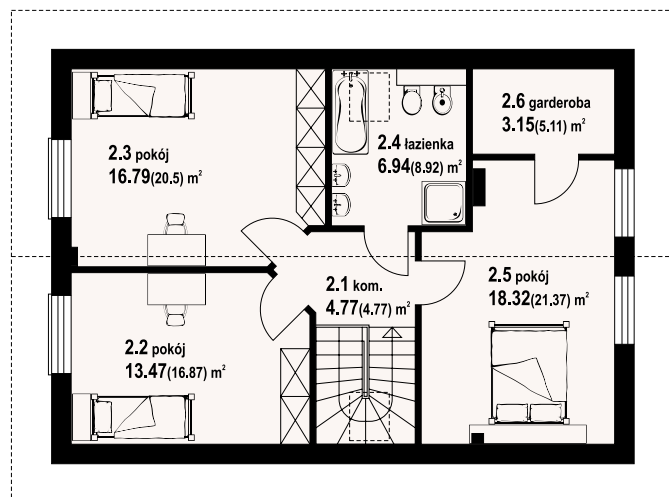

gładyszów 14- inny widok



gładyszów 14 - odbicie lustrzane





ZOBACZ
PROJEKT



autorzy: arch. Władysław Piwowarczyk, artysta malarz Kinga Piwowarczyk

Dom z poddaszem użytkowym. Na parterze salon z kominkiem oraz wyjściem na taras. Kuchnia, spiżarka, komunikacja, pokój, łazienka, kotłownia, wiatrołap. Na poddaszu trzy pokoje, łazienka, komunikacja, pralnia. Balkon dostępny z dwóch pokoi. Zwarta bryła budynku oraz dach dwuspadowy sprzyjają szybkiej i taniej budowie oraz niskim kosztom eksploatacji.

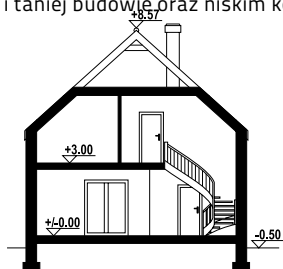

powierzchnia użytkowa	124,98 m ²
+część gosp.	10,19 m ²
powierzchnia zabudowy	99,19 m ²
kubatura	555 m ³
kąt nachylenia dachu	42°
wys. kalenicy	9,07 m
min. wymiary działki	17,1x19,5 m

Ściany zewnętrzne: bloczki z betonu komórkowego + styropian

Strop: płyta żelbetowa

Pokrycie dachu: dachówka ceramiczna lub blachodachówka

Typ ogrzewania: pompa ciepła

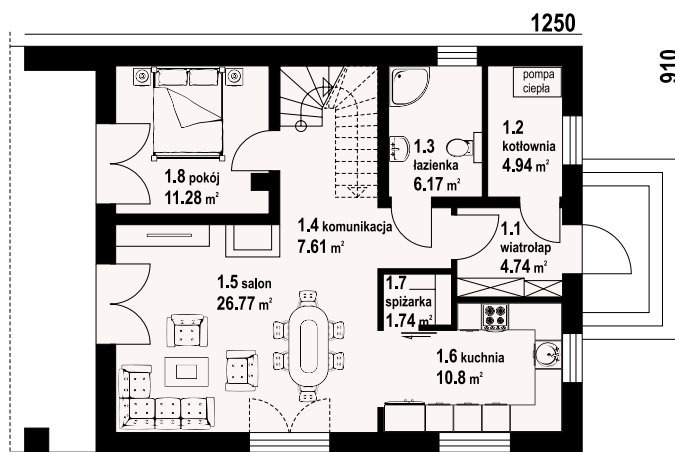

gryfice 31 pcr - inny widok



gryfice 31 pcr - odbicie lustrzane

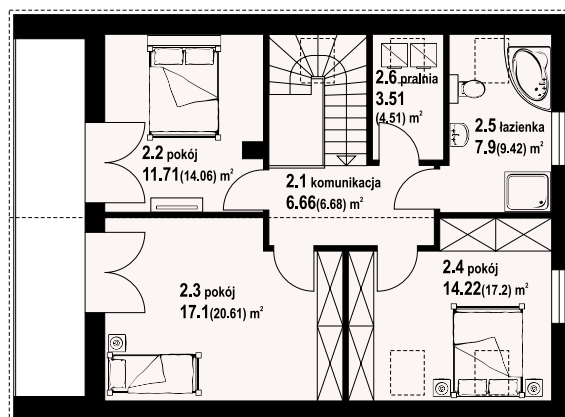

ZOBACZ
PROJEKT

autorzy: arch. Władysław Piwowarczyk, artysta malarz Kinga Piwowarczyk

Dom z poddaszem. Duży salon z aneksem kuchennym, kominkiem, wyjściem na taras i schodami na poddasze. Pokój, łazienka, wiatrołap. kotłownia i spiżarka. Na poddaszu cztery pokoje, łazienka, komunikacja, garderoba i balkon. Zwarta bryła budynku i dach dwuspadowy sprzyjają szybkiej i taniej budowie i niskim kosztom eksploatacji.

powierzchnia użytkowa	119,31 m ²
+część gosp.	11,13 m ²
powierzchnia zabudowy	99,19 m ²
kubatura	554,47 m ³
kąt nachylenia dachu	42°
wys. kalenicy	8,77 m
min. wymiary działki	17,1x18,9 m

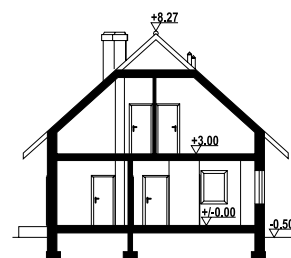

Ściany zewnętrzne: pustaki ceramiczne + styropian
 Strop: płyta żelbetowa
 Pokrycie dachu: dachówka ceramiczna
 Typ ogrzewania: kocioł gazowy lub kocioł na paliwo stałe



gryfice 3m - inny widok



gryfice 3m - odbicie lustrzane

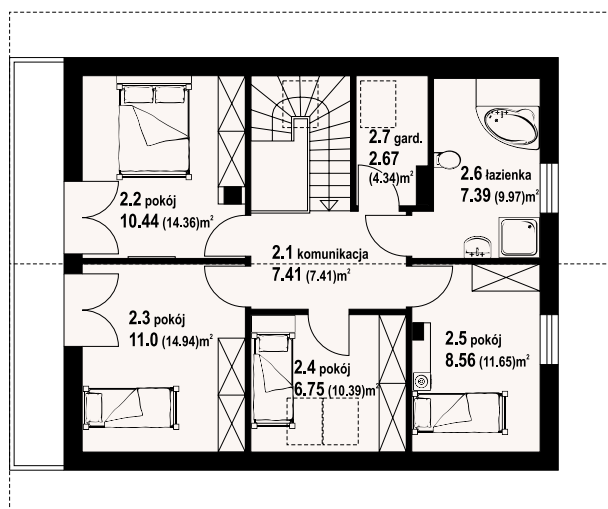
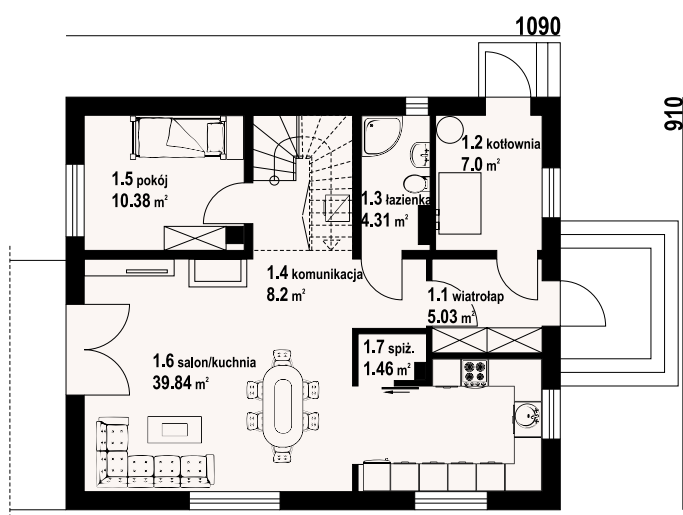



ZOBACZ
PROJEKT



autorzy: arch. Władysław Piwowarczyk, artysta malarz Kinga Piwowarczyk

Dom z poddaszem użytkowym. Na parterze salon z kominkiem oraz wyjściem na taras. Pokój, kuchnia, łazienka, spiżarka, wiatrołap, kotłownia, komunikacja. Na poddaszu cztery pokoje, korytarz, łazienka, garderoba. Dwa balkony

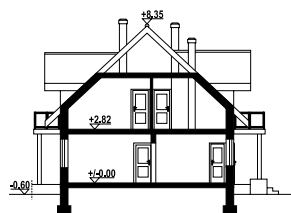

powierzchnia użytkowa	112.94 m ²
+część gosp.	18.01 m ²
powierzchnia zabudowy	97.44 m ²
kubatura	524.57 m ³
kąt nachylenia dachu	40°
wys. kalenicy	8.36 m
min. wymiary działki	19.2x16.7 m

Ściany zewnętrzne: pustaki ceramiczne + styropian
Strop: płyta żelbetowa
Pokrycie dachu: dachówka ceramiczna
Typ ogrzewania: kocioł gazowy lub kocioł na paliwo stałe



miechów - inny widok



miechów - odbicie lustrzane

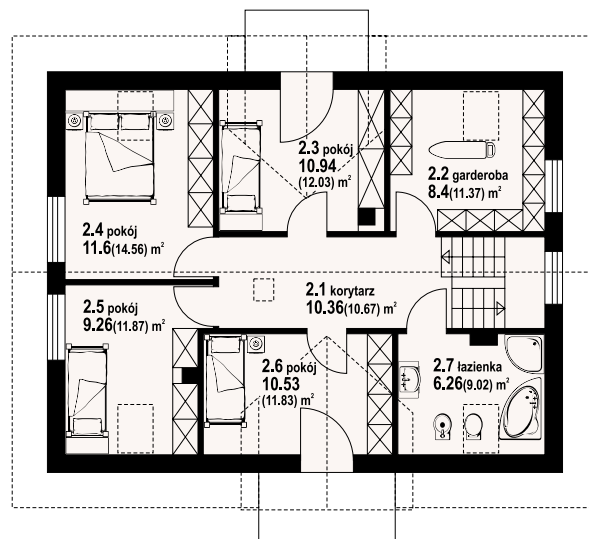
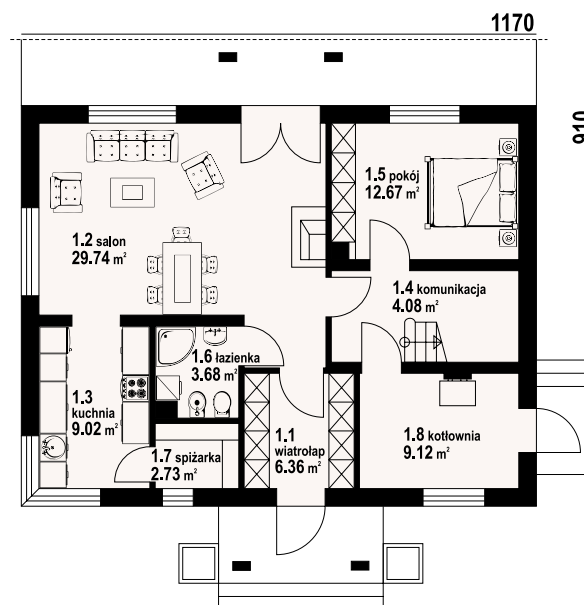

w nawiasach podano powierzchnię podłogi

ZOBACZ
PROJEKT



autorzy: arch. Władysław Piwowarczyk, artysta malarz Kinga Piwowarczyk

1200

770

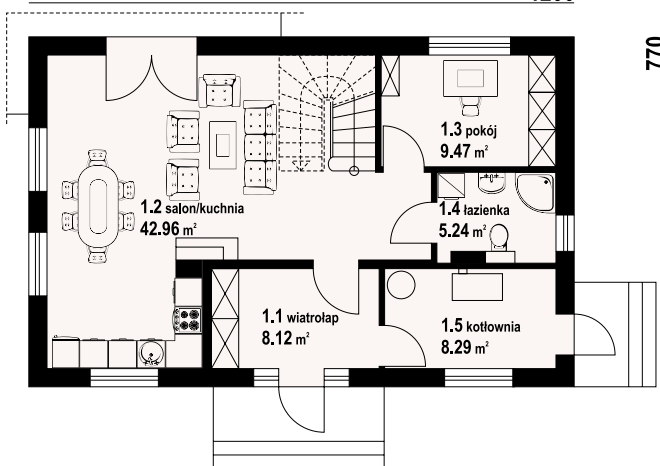

Dom z poddaszem. Duży salon z aneksem kuchennym, kominkiem, wyjściem na taras i schodami na poddasze. Pokój, łazienka, wiatrołap i kotłownia. Na poddaszu cztery pokoje, łazienka, wc, komunikacja i balkon. Zwarta bryła budynku i dach dwuspadowy sprzyjają szybkiej i taniej budowie i niskim kosztom eksploatacji.

powierzchnia użytkowa	125,59 m ²
+część gosp.	8,29 m ²
powierzchnia zabudowy	92,4 m ²
kubatura	516 m ³
kąt nachylenia dachu	40°
wys. kalenicy	8,41 m
min. wymiary działki	20x15,9 m

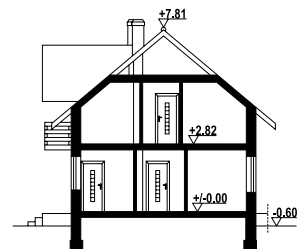

Ściany zewnętrzne: pustaki ceramiczne + styropian
Strop: płyta żelbetowa
Pokrycie dachu: dachówka ceramiczna
Typ ogrzewania: kocioł gazowy lub kocioł na paliwo stałe

w nawiasach podano powierzchnię podłogi

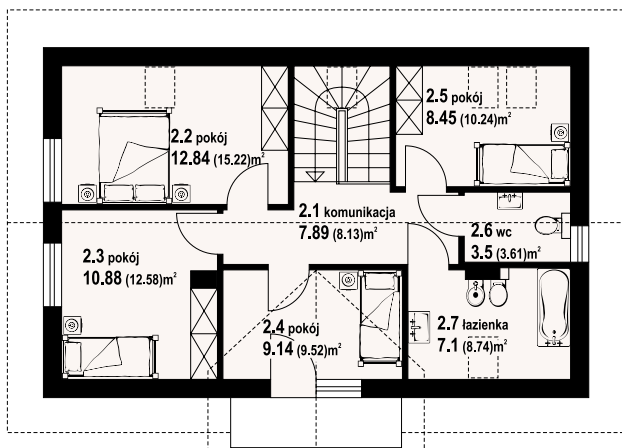

piekarów 1m - inny widok



piekarów 1m - odbicie lustrzane





autorzy: arch. Władysław Piwowarczyk, artysta malarz Kinga Piwowarczyk

Dom parterowy z garażem na dwa samochody. Duży salon z aneksem kuchennym, kominkiem i wyjściem na taras. Spiżarka, komunikacja, wiatrołap, trzy pokoje, dwie łazienki, korytarz, garaż i kotłownia.

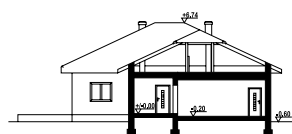

powierzchnia użytkowa	127,38 m ²
+część gosp.	50,59 m ²
powierzchnia zabudowy	217,05 m ²
kubatura	920 m ³
kąt nachylenia dachu	25°
wys. kalenicy	7,34 m
min. wymiary działki	22,68x24,75 m

Ściany zewnętrzne: pustaki ceramiczne Porotherm + styropian

Strop: płyta żelbetowa

Pokrycie dachu: dachówka ceramiczna Koramic

Typ ogrzewania: kocioł gazowy lub na pellet



arkowo g2 - inny widok



arkowo g2 - odbicie lustrzane



ZOBACZ
PROJEKT

autorzy: arch. Władysław Piwowarczyk, artysta malarz Kinga Piwowarczyk

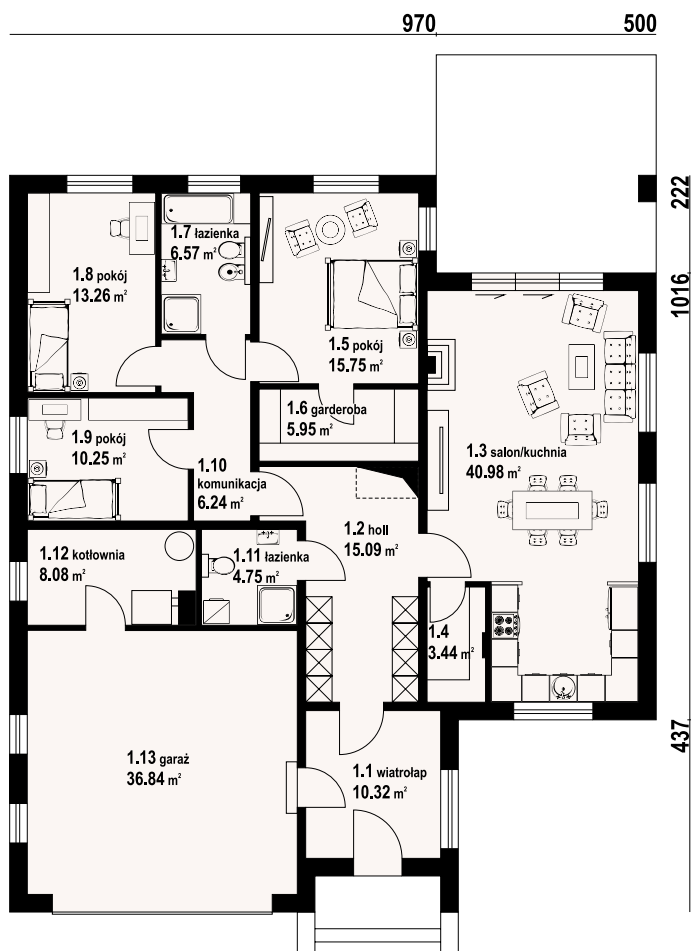

Dom parterowy. Duży salon z aneksem kuchennym i wyjściem na taras. Trzy pokoje, dwie łazienki, garderoba, spiżarka, holl, wiatrołap, garaż na dwa samochody i kotłownia. Poddasze nieużytkowe. Wyjście na poddasze schodami rozkładanymi z holu.

powierzchnia użytkowa	123,2 m ²
+część gosp.	54,32 m ²
powierzchnia zabudowy	226,56 m ²
kubatura	890 m ³
kąt nachylenia dachu	25°
wys. kalenicy	7,08 m
min. wymiary działki	22,7x24,75 m

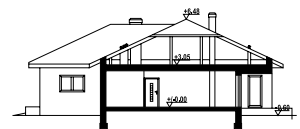

Ściany zewnętrzne: pustaki ceramiczne + styropian
Strop: płyta żelbetowa
Pokrycie dachu: dachówka ceramiczna
Typ ogrzewania: kocioł gazowy lub kocioł na paliwo stałe



ardenowice mg 2 - inny widok



ardenowice mg 2 - odbicie lustrzane



autorzy: arch. Władysław Piwowarczyk, artysta malarz Kinga Piwowarczyk

ZOBACZ
PROJEKT



Dom parterowy. Salon z aneksem kuchennym, kominkiem oraz wyjściem na zadaszony taras. Trzy pokoje, łazienka, dwa dodatkowe wc, garderoba, schowek, spiżarka, wiatrołap, korytarz, pomieszczenie techniczne oraz garaż.

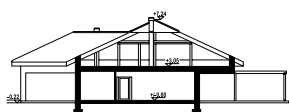

powierzchnia użytkowa	126,15 m ²
+część gosp.	72,9 m ²
powierzchnia zabudowy	271,35 m ²
kubatura	1100 m ³
kąt nachylenia dachu	25°
wys. kalenicy	7,49 m
min. wymiary działki	23,69x27,2 m

Ściany zewnętrzne: pustaki ceramiczne Porotherm + styropian

Strop: płyta żelbetowa

Pokrycie dachu: dachówka ceramiczna Koramic

Typ ogrzewania: kocioł gazowy lub kocioł na paliwo stałe



astrów - inny widok



astrów - odbicie lustrzane

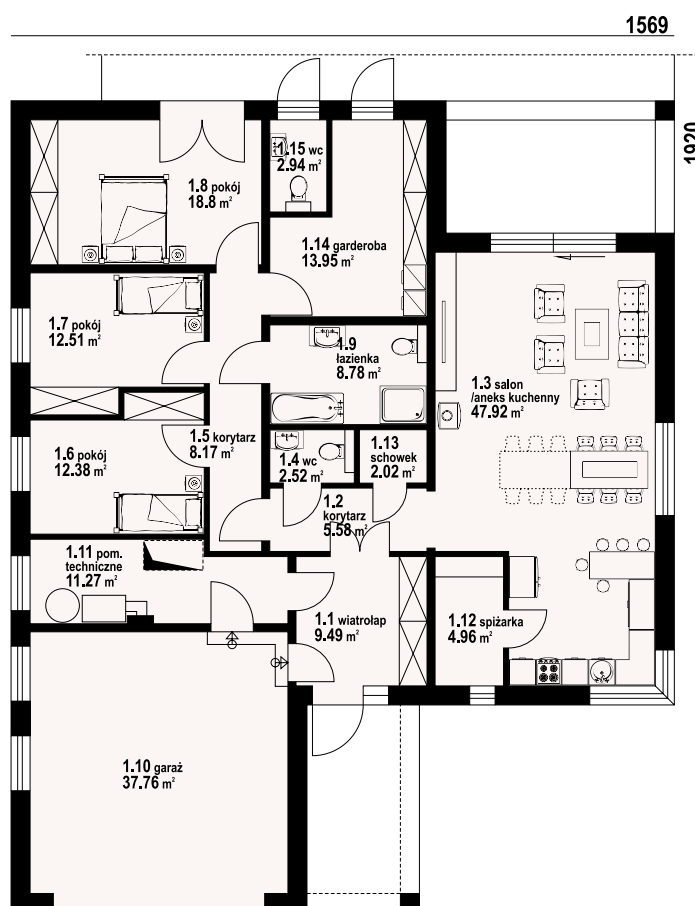

ZOBACZ
PROJEKT



autorzy: arch. Władysław Piwowarczyk, artysta malarz Kinga Piwowarczyk

Dom parterowy. Duży salon z aneksem kuchennym, kominkiem i wyjściami na taras. Trzy pokoje - w tym jeden z własną garderobą. Łazienka, wc, kotłownia, wiatrołap, komunikacja. Wejście na strych schodami z wiatrołapu.

powierzchnia użytkowa	124,35 m ²
+część gosp.	61,54 m ²
powierzchnia zabudowy	165,1 m ²
kubatura	720 m ³
kąt nachylenia dachu	30°
wys. kalenicy	7,51 m
min. wymiary działki	23x19,73 m

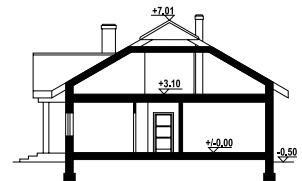

1500

1100

140

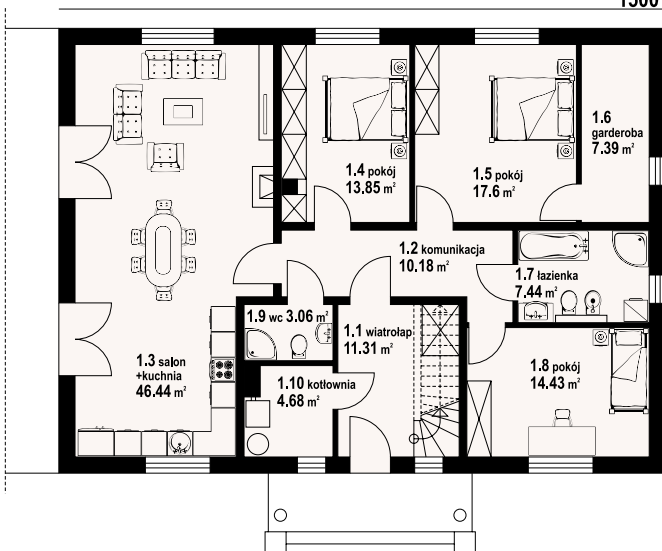

Ściany zewnętrzne: pustaki ceramiczne Porotherm + styropian
Strop: płyta żelbetowa
Pokrycie dachu: dachówka ceramiczna Koramic
Typ ogrzewania: kocioł gazowy lub kocioł na paliwo stałe



dębowo 15m - inny widok



dębowo 15m - odbicie lustrzane





autorzy: arch. Władysław Piwowarczyk, artysta malarz Kinga Piwowarczyk

ZOBACZ
PROJEKT

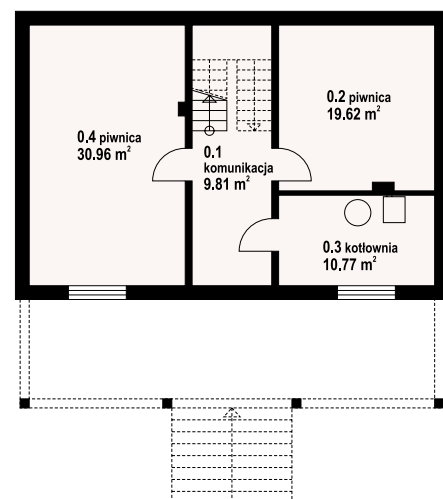
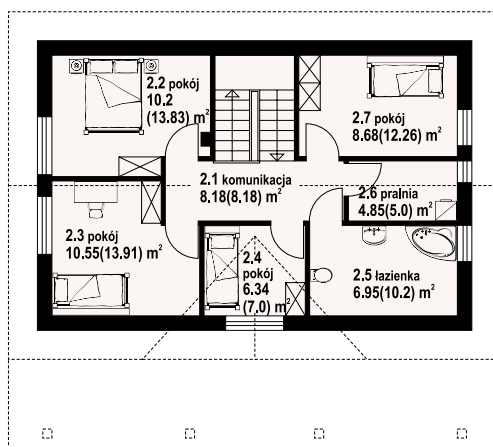
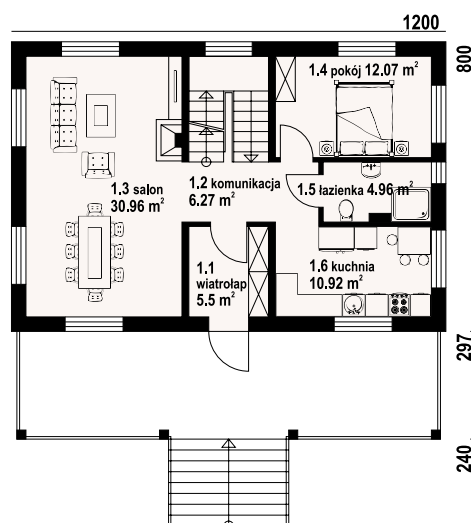

w nawiasach podano powierzchnię podłogi



ponin - inny widok



ponin - odbicie lustrzane

Dom z poddaszem użytkowym. Podpiwniczony. Na parterze duży salon z kominkiem, kuchnia, pokój, łazienka, wiatrołap, komunikacja. Na poddaszu cztery pokoje, łazienka, pralnia, komunikacja. W podpiwniczeniu dwie piwnice, kotłownia oraz komunikacja.

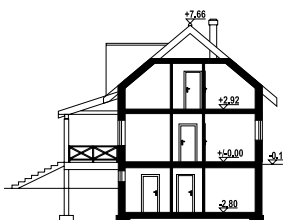

powierzchnia użytkowa	126,43 m ²
+część gosp.	71,16 m ²
powierzchnia zabudowy	96 m ²
kubatura	730 m ³
kąt nachylenia dachu	40°
wys. kalenicy	9,14 m
min. wymiary działki	20x18,88 m

Ściany zewnętrzne: pustaki ceramiczne + styropian
 Strop: płyta żelbetowa
 Pokrycie dachu: dachówka gontopodobna Gerard Corona
 Typ ogrzewania: kocioł gazowy

ZOBACZ
PROJEKT



autorzy: arch. Władysław Piwowarczyk, artysta malarz Kinga Piwowarczyk

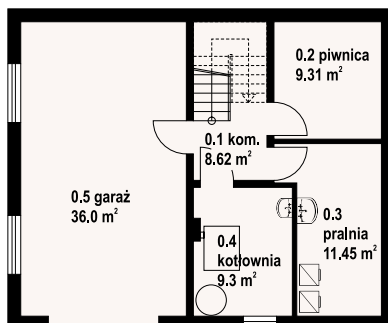
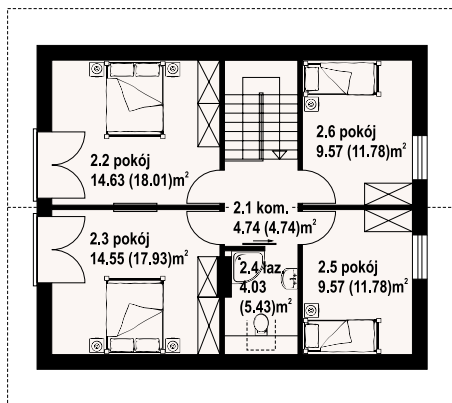
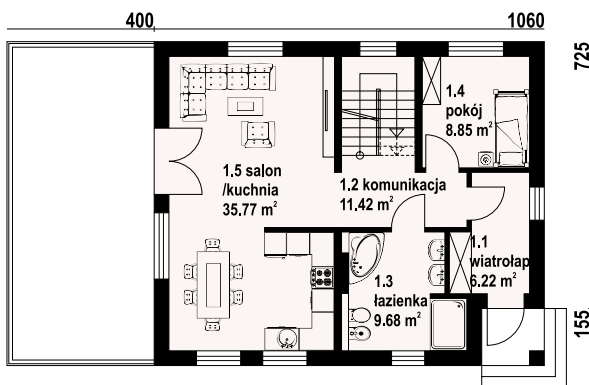

Dom z poddaszem i podpiwniczeniem. Na parterze duży salon z aneksem kuchennym i wyjściem na duży taras. Pokój, łazienka, komunikacja i wiatrołap. Na poddaszu cztery pokoje, łazienka i komunikacja. W piwnicach garaż, piwnica, pralnia, kotłownia i komunikacja. Zwarta bryła budynku sprzyja szybkiej i taniej budowie i niskim kosztom eksploatacji.

powierzchnia użytkowa	129,03 m ²
+część gosp.	74,68 m ²
powierzchnia zabudowy	94,47 m ²
kubatura	756,72 m ³
kąt nachylenia dachu	38°
wys. kalenicy	8,34 m
min. wymiary działki	20,1x16,8 m

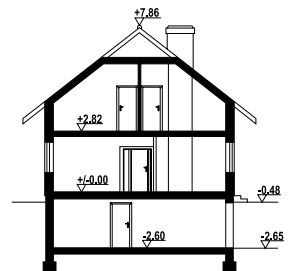

Ściany zewnętrzne: pustaki ceramiczne + styropian
Strop: płyta żelbetowa
Pokrycie dachu: dachówka ceramiczna
Typ ogrzewania: kocioł gazowy lub kocioł na paliwo stałe



bartne 39- inny widok



bartne 39 - odbicie lustrzane





autorzy: arch. Władysław Piwowarczyk, artysta malarz Kinga Piwowarczyk

ZOBACZ
PROJEKT



Piękny, zaprojektowany z dbałością o proporcje i estetykę dom przeznaczony dla 4-5 osobowej rodziny. Na parterze obszerna strefa dzienna składająca się z otwartej kuchni oraz salonu. W salonie kominek oraz schody prowadzące na poddasze. Dodatkowo na parterze zaprojektowano pokój-bibliotekę. Na poddaszu znajdują się cztery sypialnie oraz wygodna łazienka.



powierzchnia użytkowa	126,01 m ²
+część gosp.	10,15 m ²
powierzchnia zabudowy	102,7 m ²
kubatura	519,81 m ³
kąt nachylenia dachu	45°
wys. kalenicy	8,55 m
min. wymiary działki	20x17,35 m

Ściany zewnętrzne: pustaki ceramiczne + styropian

Strop: płyta żelbetowa

Pokrycie dachu: dachówka ceramiczna

Typ ogrzewania: kocioł gazowy lub kocioł na paliwo stałe

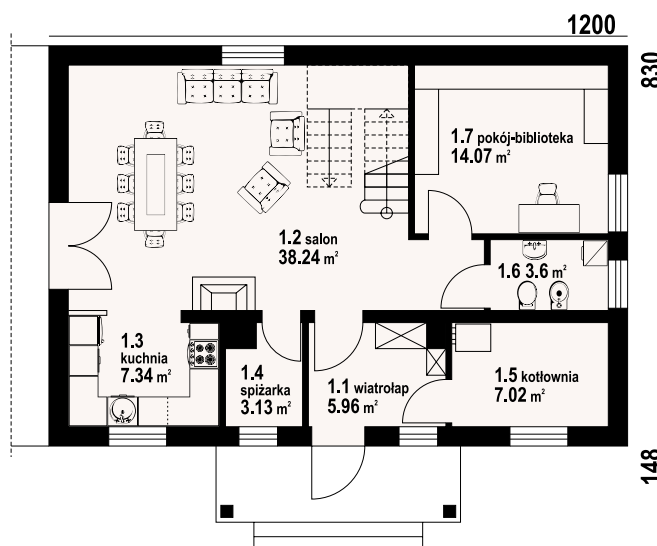

jurkowo średnie - inny widok



jurkowo średnie - odbicie lustrzane

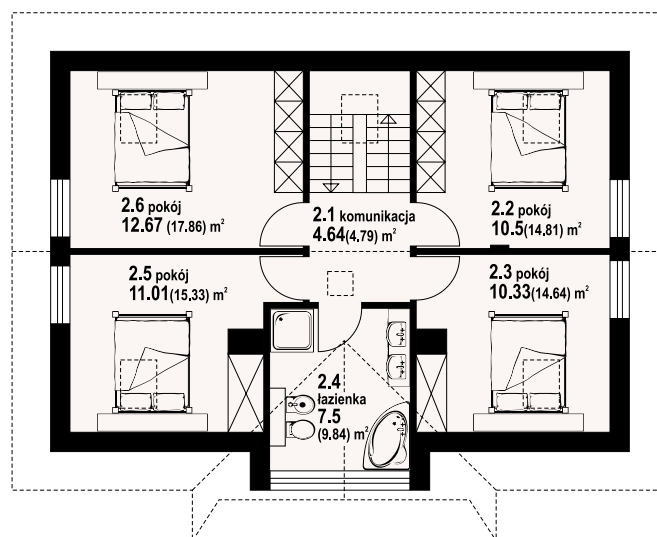

w nawiasach podano powierzchnię podłogi

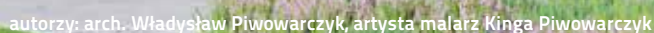

Typ ogrzewania: kocioł gazowy lub kocioł na paliwo stałe

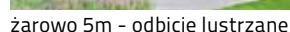



ZOBACZ
PROJEKT



autorzy: arch. Władysław Piwowarczyk, artysta malarz Kinga Piwowarczyk

Wygodny dom z poddaszem mieszkalnym. Duży salon z aneksem kuchennym, kominkiem i wyjściem na taras. Pokój, łazienka, spiżarka, wiatrołap i kotłownia. Na poddaszu trzy pokoje, dwie łazienki i schowek. Zwarta bryła budynku oraz dach dwuspadowy sprzyjają szybkiej i taniej budowie oraz niskim kosztom eksploatacji.

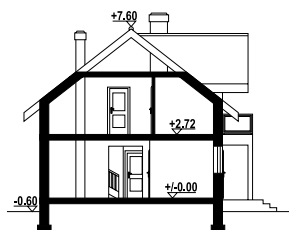

powierzchnia użytkowa	129,61 m ²
+część gosp.	14,33 m ²
powierzchnia zabudowy	103,35 m ²
kubatura	567,25 m ³
kąt nachylenia dachu	38°
wys. kalenicy	8,2 m
min. wymiary działki	21,26x16,43 m

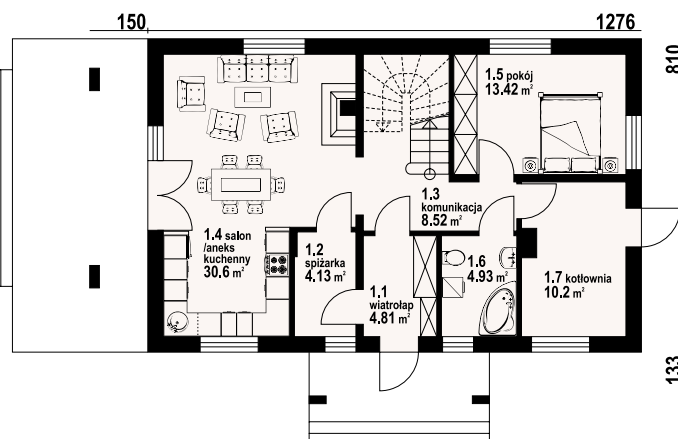

Ściany zewnętrzne: pustaki ceramiczne + styropian

Strop: płyta żelbetowa

Pokrycie dachu: dachówka ceramiczna

Typ ogrzewania: kocioł gazowy lub kocioł na paliwo stałe



chabrowo m1 - inny widok



chabrowo m1 - odbicie lustrzane

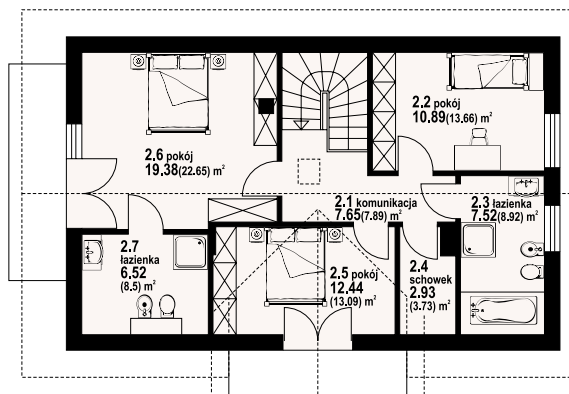

w nawiasach podano powierzchnię podłogi

ZOBACZ
PROJEKT



autorzy: arch. Władysław Piwowarczyk, artysta malarz Kinga Piwowarczyk

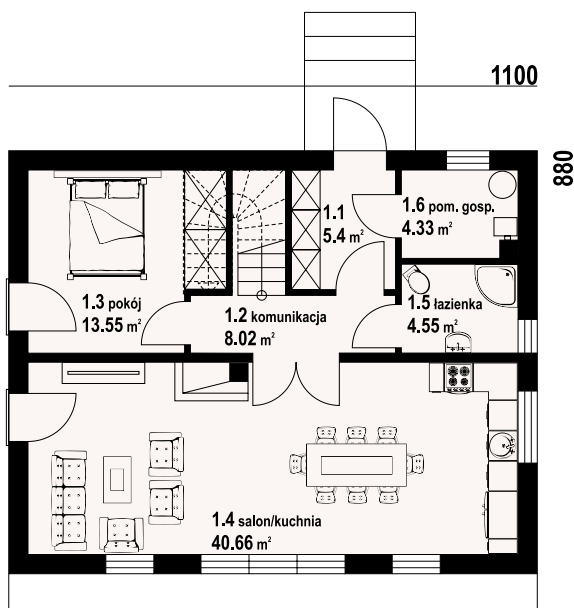

Dom z poddaszem użytkowym. Na parterze salon z kuchnią, kominkiem oraz wyjściem na taras. Pokój, komunikacja, łazienka, pomieszczenie gospodarcze, wiatrołap. Na poddaszu cztery pokoje, łazienka, komunikacja, garderoba. Zwarta bryła budynku oraz dach dwuspadowy sprzyjają szybkiej i taniej budowie oraz niskim kosztom eksploatacji.

powierzchnia użytkowa	128,18 m ²
+część gosp.	8,35 m ²
powierzchnia zabudowy	96,8 m ²
kubatura	460 m ³
kąt nachylenia dachu	42°
wys. kalenicy	8,9 m
min. wymiary działki	19x16,8 m



Ściany zewnętrzne: pustaki ceramiczne Porotherm +styropian
Strop: płyta żelbetowa
Pokrycie dachu: dachówka ceramiczna Koramic
Typ ogrzewania: pompa ciepła lub kocioł gazowy



tomaszów 35 pcr - inny widok



tomaszów 35 pcr - odbicie lustrzane



biskupice m5

z kotłownią
127,25 m²

autorzy: arch. Władysław Piwowarczyk, artysta malarz Kinga Piwowarczyk

ZOBACZ
PROJEKT



Dom z garażem i poddaszem użytkowym. Duży salon z aneksem kuchennym, kominkiem i wyjściem na taras. Pokój, łazienka, spiżarka, wiatrołap i komunikacja. Garaż i kotłownia. Na poddaszu trzy pokoje (każdy z balkonem), łazienka i wc. Strych (łatwo może być wykorzystany na cele mieszkalne). Zwarta bryła budynku i dach dwuspadowy sprzyjają szybkiej i taniej budowie i niskim kosztom eksploatacji.

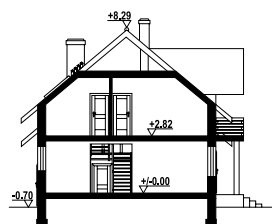

powierzchnia użytkowa	127,25 m ²
+część gosp.	55,64 m ²
powierzchnia zabudowy	124,96 m ²
kubatura	640 m ³
kąt nachylenia dachu	40°
wys. kalenicy	8,99 m
min. wymiary działki	22,4x17,17 m

Ściany zewnętrzne: pustaki ceramiczne Porotherm + styropian

Strop: płyta żelbetowa

Pokrycie dachu: dachówka ceramiczna Koramic

Typ ogrzewania: kocioł gazowy lub kocioł na paliwo stałe

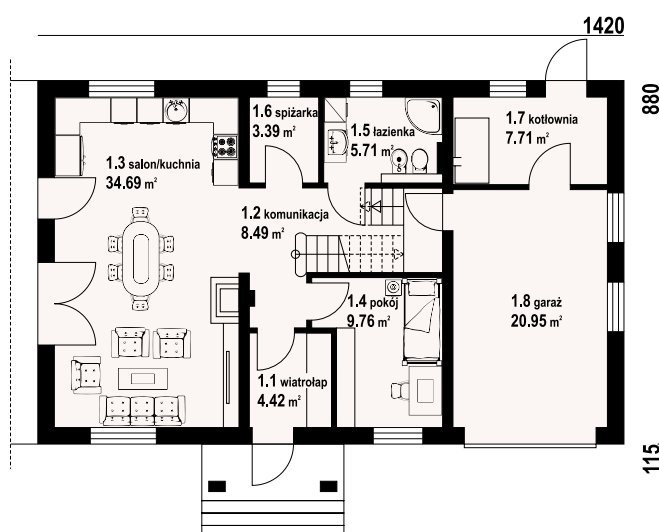

biskupice m5 - inny widok



biskupice m5 - odbicie lustrzane

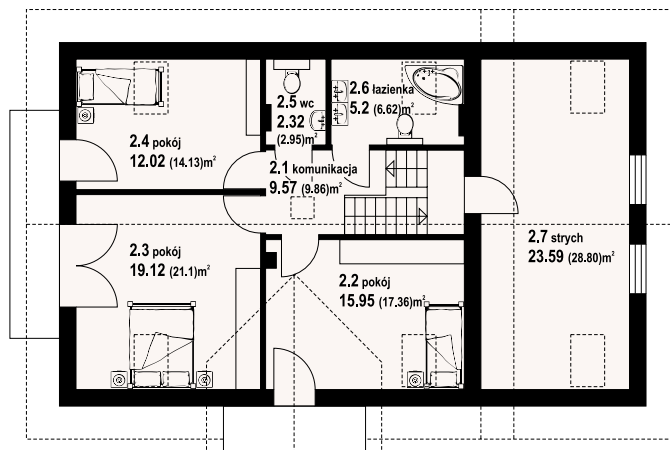

w nawiasach podano powierzchnię podłogi

Warianty i projekty podobne dostępne
na stronie www.dom-projekt.pl



Więcej informacji o tym projekcie na: www.dom-projekt.pl/1135
tel. 12 274 08 22 tel. 609 512 803 biuro@dom-projekt.pl

ZOBACZ
PROJEKT

autorzy: arch. Władysław Piwowarczyk, artysta malarz Kinga Piwowarczyk

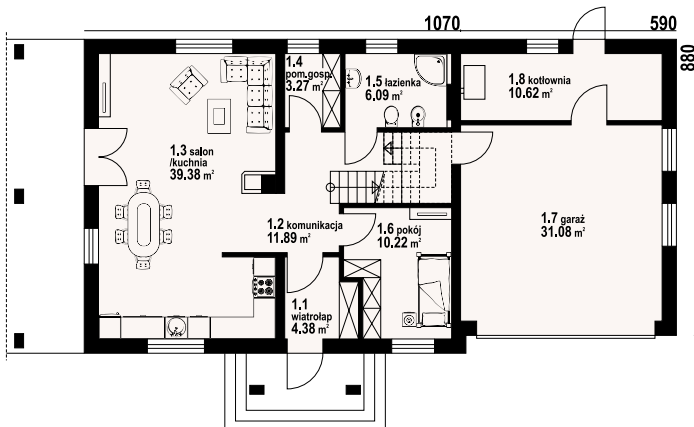

Wygodny dom dla 4-5 osobowej rodziny. Duży salon z aneksem kuchennym kominkiem i wyjściem na taras. Pokój, łazienka, pomieszczenie gospodarcze, wiatrołap, komunikacja. Garaż na dwa samochody i kotłownia. Na poddaszu trzy wygodne pokoje z balkonami, duża łazienka, komunikacja i strych. Prosta bryła budynku i dach dwuspadowy sprzyjają szybkiej oraz taniej budowie i niskim kosztom eksploatacji.

powierzchnia użytkowa	132,16 m ²
+część gosp.	75,73 m ²
powierzchnia zabudowy	143,13 m ²
kubatura	790,15 m ³
kąt nachylenia dachu	42°
wys. kalenicy	8,87 m
min. wymiary działki	24,6x16,8 m

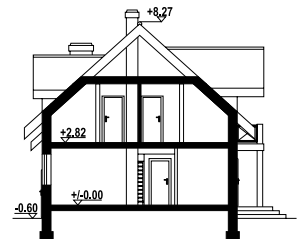

Ściany zewnętrzne: pustaki ceramiczne + styropian

Strop: płyta żelbetowa

Pokrycie dachu: dachówka ceramiczna lub blachodachówka

Typ ogrzewania: kocioł gazowy lub kocioł na paliwo stałe

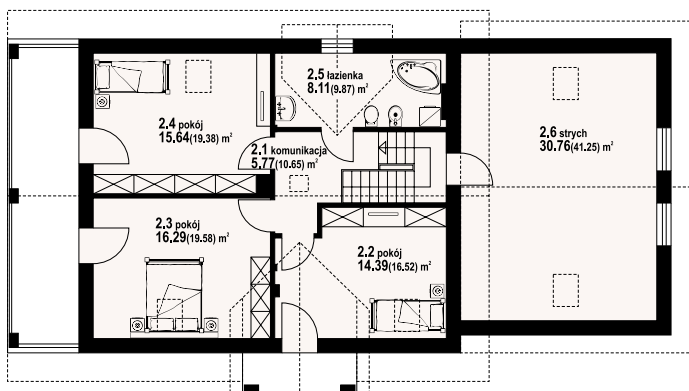

biskupice 35 - inny widok



biskupice 35 - odbicie lustrzane



autorzy: arch. Władysław Piwowarczyk, artysta malarz Kinga Piwowarczyk

ZOBACZ
PROJEKT



Dom z poddaszem użytkowym. Podpiwniczony. Na parterze salon z kuchnią, kominkiem oraz wyjściem na taras. Pokój, łazienka, komunikacja, wiatrołap, spiżarka, garaż, pomieszczenie gospodarcze. Na poddaszu cztery pokoje, łazienka, komunikacja oraz balkon. W podpiwniczeniu kotłownia, komunikacja, oraz dwie piwnice. Zwarta bryła budynku oraz dach dwuspadowy sprzyjają szybkiej i taniej budowie oraz niskim kosztom eksploatacji.

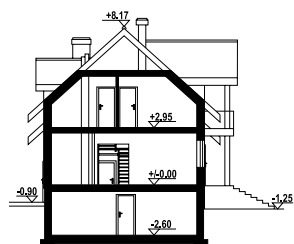

powierzchnia użytkowa	126,04 m ²
+część gosp.	91,53 m ²
powierzchnia zabudowy	115,37 m ²
kubatura	829,3 m ³
kąt nachylenia dachu	42°
wys. kalenicy	9,42 m
min. wymiary działki	21,9x17,4 m

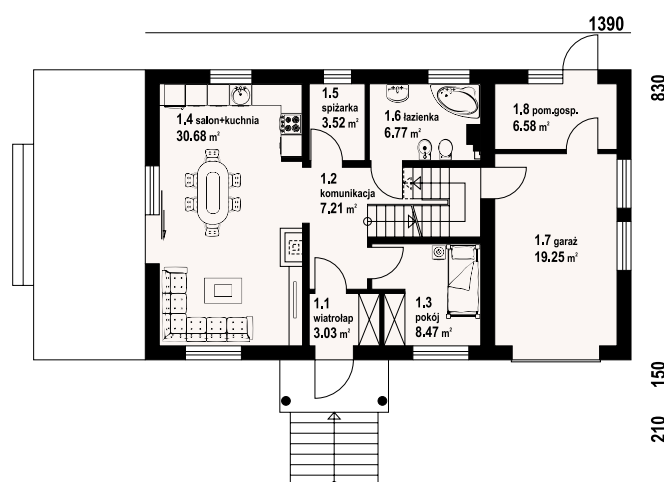

Ściany zewnętrzne: pustaki ceramiczne Porotherm + styropian

Strop: płyta żelbetowa

Pokrycie dachu: dachówka ceramiczna Koramic

Typ ogrzewania: kocioł gazowy lub kocioł na paliwo stałe



biskupice 9 - inny widok



biskupice 9 - odbicie lustrzane

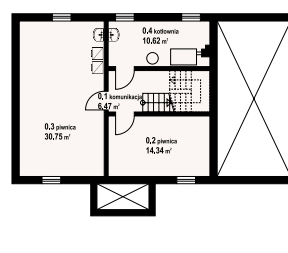
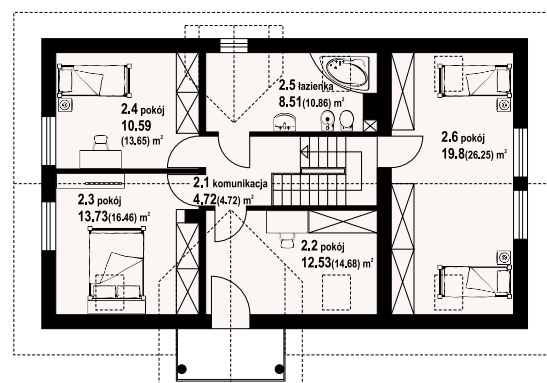

ZOBACZ
PROJEKT



autorzy: arch. Władysław Piwowarczyk, artysta malarz Kinga Piwowarczyk

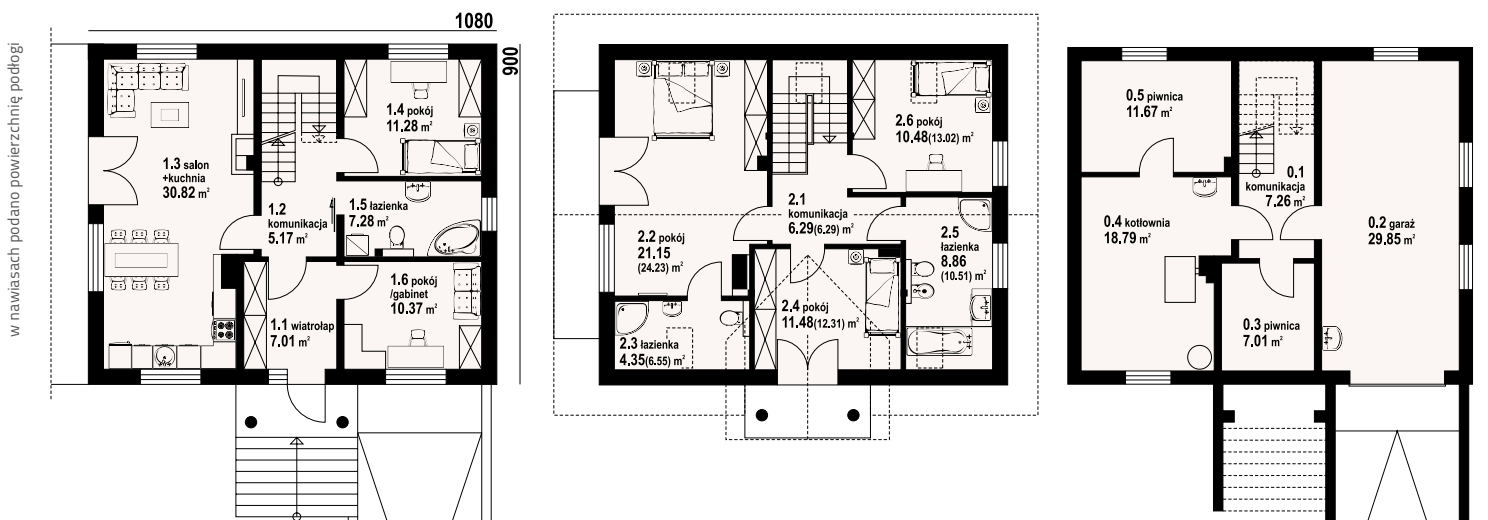

Dom w pełni podpiwniczony. Prosta bryła, łatwy w budowie, tani w eksploatacji. Sześć pokoi i trzy łazienki. Na parterze salon z aneksem kuchennym i kominkiem oraz dwa pokoje. Trzy sypialnie na poddaszu. W piwnicy garaż i pomieszczenie gospodarcze.

powierzchnia użytkowa	134,54 m ²
+część gosp.	74,58 m ²
powierzchnia zabudowy	101,35 m ²
kubatura	810,9 m ³
kąt nachylenia dachu	40°
wys. kalenicy	9,6 m
min. wymiary działki	18,8x20,7 m



jaworki 9 - inny widok



jaworki 9 - odbicie lustrzane



Ściany zewnętrzne: pustaki ceramiczne + styropian
Strop: płyta żelbetowa
Pokrycie dachu: dachówka ceramiczna
Typ ogrzewania: kocioł gazowy lub kocioł na paliwo stałe



autorzy: arch. Władysław Piwowarczyk, artysta malarz Kinga Piwowarczyk

ZOBACZ
PROJEKT



Dom z poddaszem i podpiwniczeniem. Duży salon z aneksem kuchennym, kominkiem i wyjściem na taras. Pokój, komunikacja, wc, spiżarka, garderoba i wiatrołap. Na poddaszu cztery pokoje, łazienka, garderoba i komunikacja. W piwnicach kotłownia, pralnia, dwie piwnice i komunikacja. Zwarta bryła budynku umożliwia szybką i tanią realizację oraz niskie koszty eksploatacji.



powierzchnia użytkowa	134,13 m ²
+część gosp.	96,6 m ²
powierzchnia zabudowy	108,4 m ²
kubatura	868,8 m ³
kąt nachylenia dachu	40°
wys. kalenicy	8,55 m
min. wymiary działki	20x19 m

Ściany zewnętrzne: pustaki ceramiczne + styropian

Strop: płyta żelbetowa

Pokrycie dachu: dachówka gontopodobna Gerard Corona

Typ ogrzewania: kocioł gazowy lub kocioł na paliwo stałe

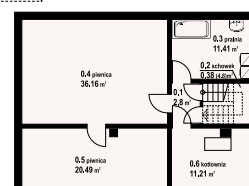
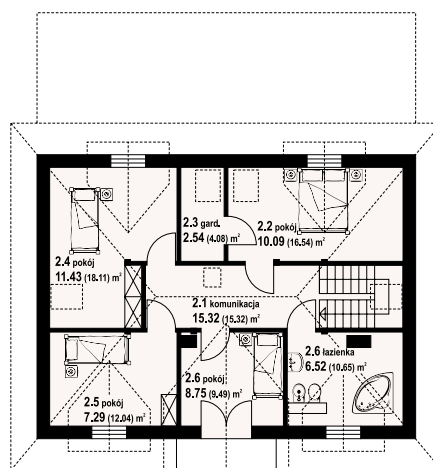
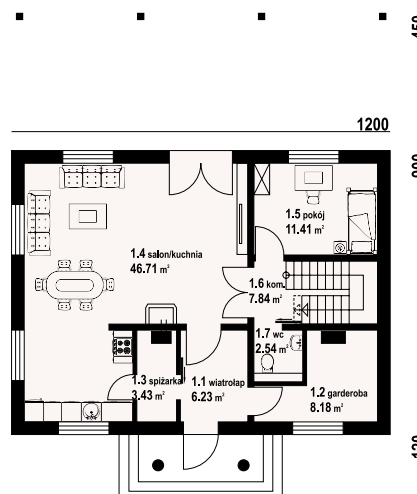

chocieszów - inny widok



chocieszów - odbicie lustrzane



w nawiasach podano powierzchnię podłogi

ZOBACZ
PROJEKT



autorzy: arch. Władysław Piwowarczyk, artysta malarz Kinga Piwowarczyk

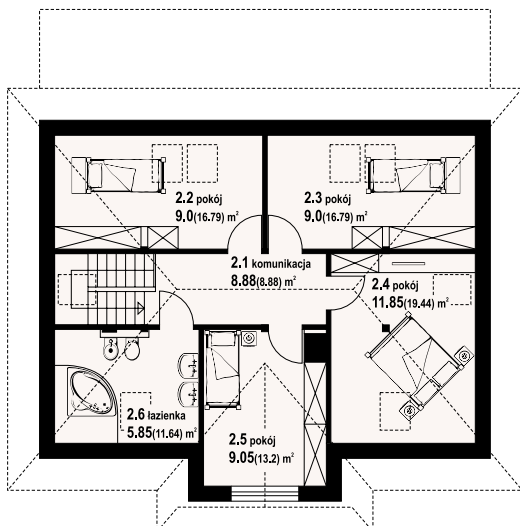
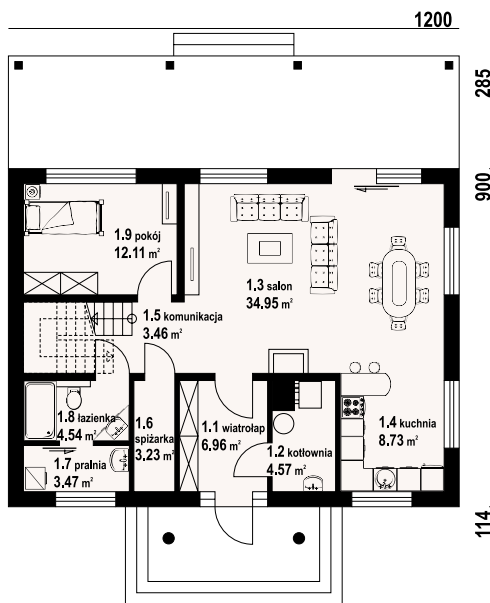

Dom z poddaszem użytkowym. Na parterze salon z kuchnią, kominkiem oraz wyjściem na duży, zadaszony taras. Pokój, łazienka, pralnia, spiżarka, komunikacja, wiatrołap, kotłownia. Na poddaszu cztery pokoje, łazienka, komunikacja.

powierzchnia użytkowa	131,08 m ²
+część gosp.	4,57 m ²
powierzchnia zabudowy	112,64 m ² +36 m ²
kubatura	588,2 m ³
kąt nachylenia dachu	40°
wys. kalenicy	8,21 m
min. wymiary działki	20x18,64 m

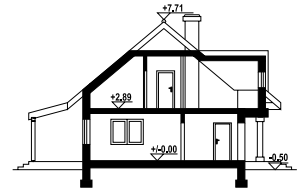

Ściany zewnętrzne: pustaki ceramiczne + styropian
Strop: płyta żelbetowa
Pokrycie dachu: dachówka ceramiczna
Typ ogrzewania: kocioł gazowy lub kocioł na paliwo stałe



chmielniki małe bm - inny widok



chmielniki małe bm - odbicie lustrzane



autorzy: arch. Władysław Piwowarczyk, artysta malarz Kinga Piwowarczyk

ZOBACZ
PROJEKT



Wygodny dom parterowy. Duży salon z kominkiem, wyjściem na taras i szerokim przejściem do kuchni. Trzy pokoje, łazienka, wc, kotłownia, korytarz i wiatrołap. Z wiatrołapu schody na poddasze. Możliwość łatwego wykorzystania poddasza na cele mieszkalne.



powierzchnia użytkowa	139,77 m ²
+część gosp.	70,15 m ²
powierzchnia zabudowy	189,7 m ²
kubatura	916 m ³
kąt nachylenia dachu	30°
wys. kalenicy	7,75 m
min. wymiary działki	24,81x20 m

Ściany zewnętrzne: pustaki ceramiczne + styropian
Strop: płyta żelbetowa
Pokrycie dachu: dachówka ceramiczna
Typ ogrzewania: kocioł gazowy lub kocioł na paliwo stałe



zadębie 15 - inny widok



zadębie 15 - odbicie lustrzane

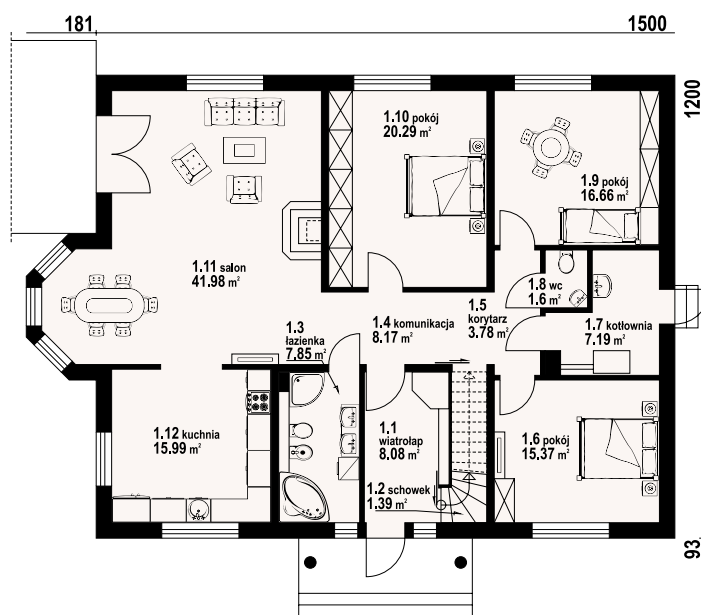

ZOBACZ
PROJEKT

autorzy: arch. Władysław Piwowarczyk, artysta malarz Kinga Piwowarczyk

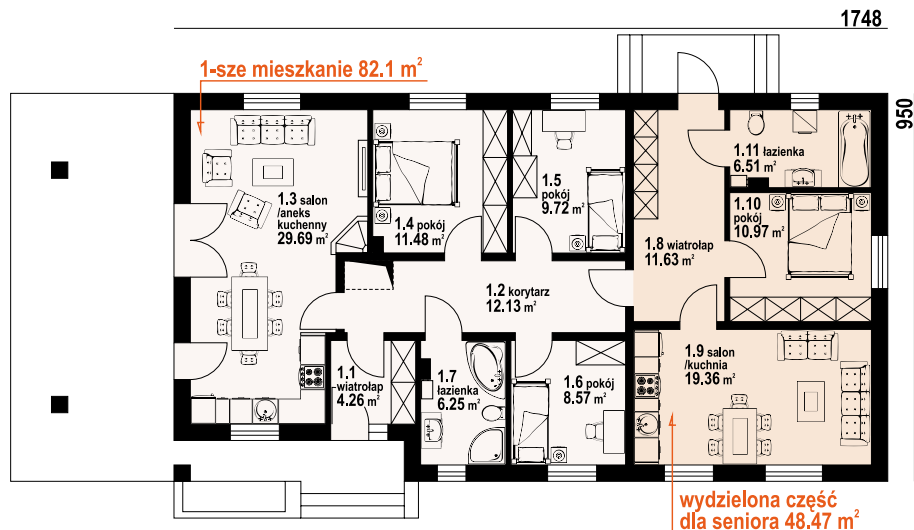

Dom parterowy z wydzielonym mieszkaniem dla seniora. Mieszkanie główne: duży salon z aneksem kuchennym, kominkiem i wyjściem na zadaszony taras. Trzy pokoje, łazienka, wiatrołap i korytarz. W mieszkaniu dla seniora: salon z aneksem kuchennym, pokój, łazienka i korytarz. Dostęp do strychu schodami rozkładanymi.

powierzchnia użytkowa 130,57 m²
powierzchnia zabudowy 166,06 m²
kubatura 680 m³
kąt nachylenia dachu 30°
wys. kalenicy 6,82 m
min. wymiary działki 27,48x17,5 m

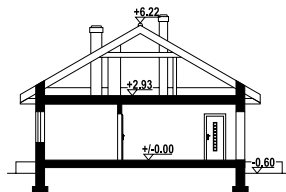

piaseczno+senior - inny widok



piaseczno+senior - odbicie lustrzane



Ściany zewnętrzne: pustaki ceramiczne + styropian
Strop: płyta żelbetowa
Pokrycie dachu: dachówka ceramiczna
Typ ogrzewania: kocioł gazowy

jabłonowo 1m

z kotłownią
138,45 m²

autorzy: arch. Władysław Piwowarczyk, artysta malarz Kinga Piwowarczyk

ZOBACZ
PROJEKT



Dom z poddaszem użytkowym. Duży salon z aneksem kuchennym, kominkiem, wyjściem na taras i schodami na poddasze. Pokój biblioteka, wc, wiatrołap, spiżarka i kotłownia. Na poddaszu cztery pokoje, łazienka, wc, komunikacja i dwa balkony. Zwarta bryła budynku i dach dwuspadowy sprzyjają szybkiej i taniej budowie i niskim kosztom eksploatacji.

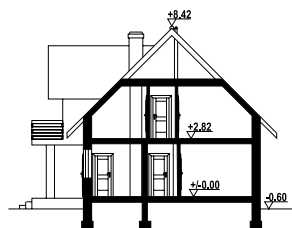

powierzchnia użytkowa	138,45 m ²
+część gosp.	11,45 m ²
powierzchnia zabudowy	103,2 m ²
kubatura	580 m ³
kąt nachylenia dachu	45°
wys. kalenicy	9,02 m
min. wymiary działki	20x18,11 m

Ściany zewnętrzne: pustaki ceramiczne + styropian

Strop: płyta żelbetowa

Pokrycie dachu: dachówka ceramiczna

Typ ogrzewania: kocioł gazowy lub kocioł na paliwo stałe



jabłonowo 1m - inny widok



jabłonowo 1m - odbicie lustrzane

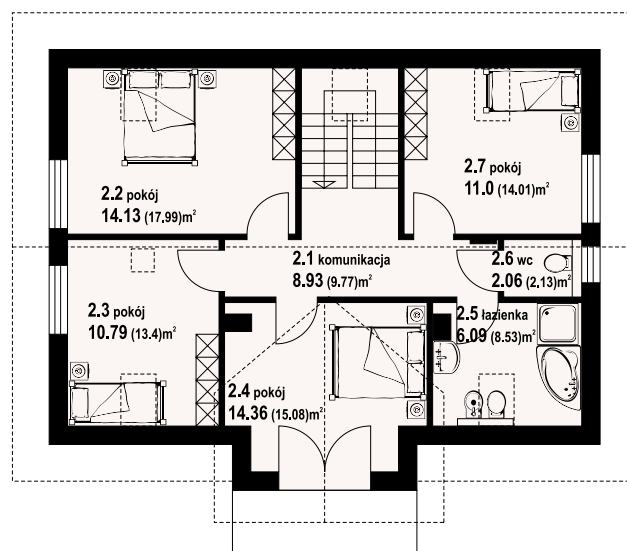
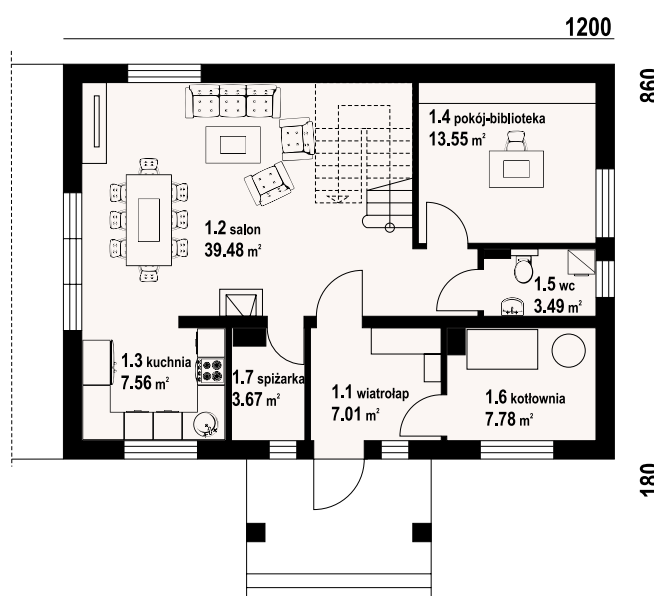

w nawiasach podano powierzchnię podłogi

Warianty i projekty podobne dostępne
na stronie www.dom-projekt.pl



Więcej informacji o tym projekcie na: www.dom-projekt.pl/1074
tel. 12 274 08 22 tel. 609 512 803 biuro@dom-projekt.pl

ZOBACZ
PROJEKT

autorzy: arch. Władysław Piwowarczyk, artysta malarz Kinga Piwowarczyk

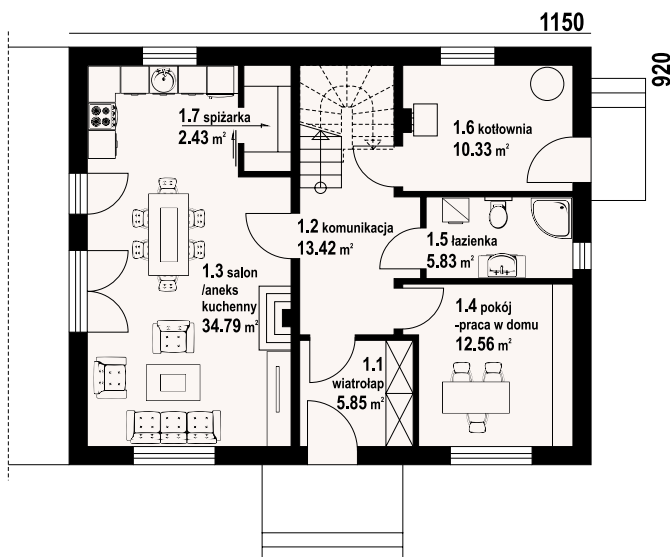

Dom z poddaszem użytkowym. Na parterze salon z aneksem kuchennym, kominkiem oraz wyjściem na taras. Pokój, łazienka, kotłownia, komunikacja oraz wiatrołap. Na poddaszu cztery pokoje (jeden z własną garderobą), łazienka, komunikacja, dwa balkony. Zwarta bryła budynku oraz dach dwuspadowy sprzyjają szybszej i taniej budowie oraz niskim kosztom eksploatacji.

powierzchnia użytkowa	139,57 m ²
+część gosp.	17,33 m ²
powierzchnia zabudowy	105,8 m ²
kubatura	540 m ³
kąt nachylenia dachu	38°
wys. kalenicy	8,56 m
min. wymiary działki	19,5x17,2 m



Ściany zewnętrzne: pustaki ceramiczne + styropian

Strop: płyta żelbetowa

Pokrycie dachu: dachówka ceramiczna

Typ ogrzewania: kocioł gazowy lub kocioł na paliwo stałe

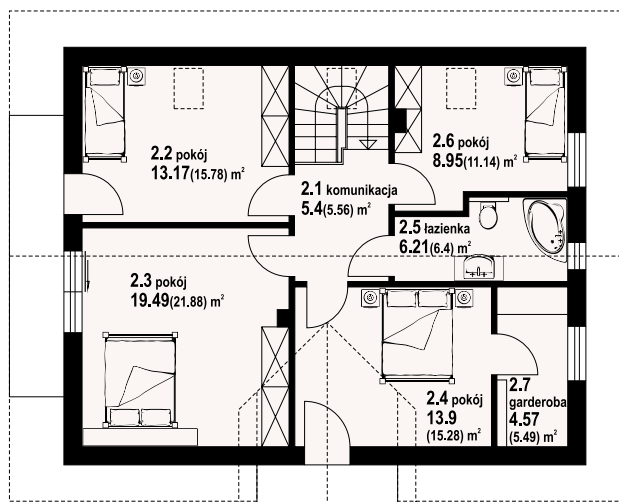

cedrowo b1mk - inny widok



cedrowo b1mk - odbicie lustrzane



sławków mały m5

140,62 m²
z kotłownią

autorzy: arch. Władysław Piwowarczyk, artysta malarz Kinga Piwowarczyk

ZOBACZ
PROJEKT



Dom z poddaszem użytkowym. Duży salon z wyjściem na taras, kuchnia, pokój, łazienka, komunikacja, wiatrołap, kotłownia. Na poddaszu trzy pokoje, łazienka, dwie garderoby, komunikacja i dwa balkony.

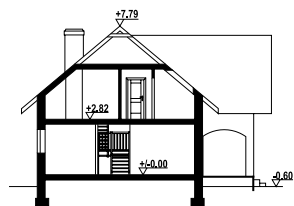

powierzchnia użytkowa
+część gosp.
powierzchnia zabudowy
kubatura
kąt nachylenia dachu
wys. kalenicy
min. wymiary działki

140,62 m²
16,18 m²
119,11 m²
644,98 m³
40°
8,39 m
20,3x19,1 m

Ściany zewnętrzne: pustaki ceramiczne + styropian

Strop: płyta żelbetowa

Pokrycie dachu: dachówka ceramiczna

Typ ogrzewania: kocioł na paliwo stałe



sławków mały m5 - inny widok



sławków mały m5 - odbicie lustrzane

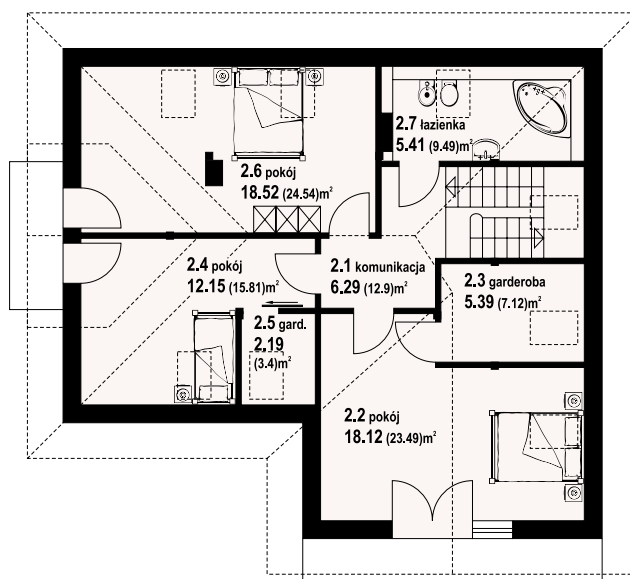
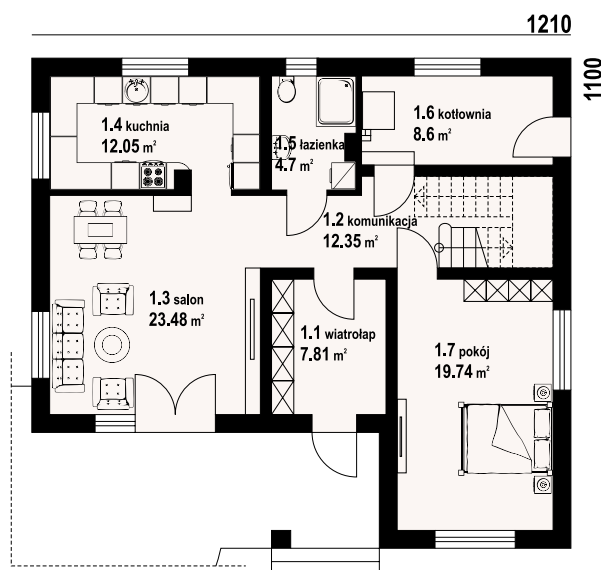

w nawiasach podano powierzchnię podłogi

Warianty i projekty podobne dostępne
na stronie www.dom-projekt.pl



Więcej informacji o tym projekcie na: www.dom-projekt.pl/1248
tel. 12 274 08 22 tel. 609 512 803 biuro@dom-projekt.pl

ZOBACZ
PROJEKT



autorzy: arch. Władysław Piwowarczyk, artysta malarz Kinga Piwowarczyk

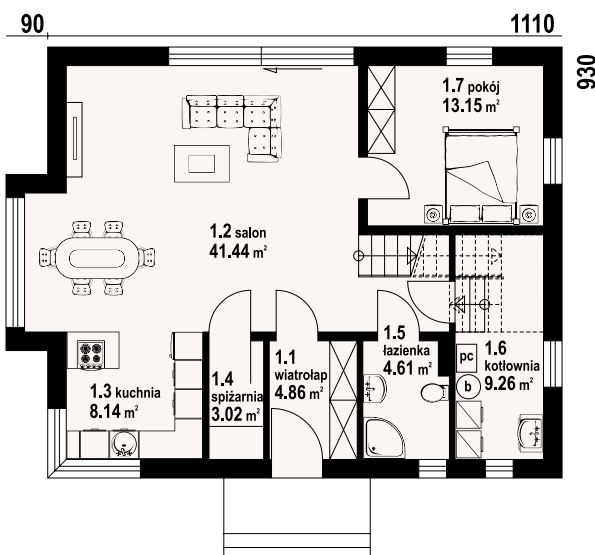

Dom z poddaszem użytkowym. Na parterze duży salon z kuchnią oraz wyjściem na taras. Spiżarka, pokój, wiatrołap, łazienka, kotłownia. Na poddaszu trzy pokoje, każdy z wyjściem na balkon, komunikacja, łazienka.

powierzchnia użytkowa	139,69 m ²
+część gosp.	12,28 m ²
powierzchnia zabudowy	106,65 m ²
kubatura	580 m ³
kąt nachylenia dachu	40°
wys. kalenicy	8,83 m
min. wymiary działki	20x17,7 m

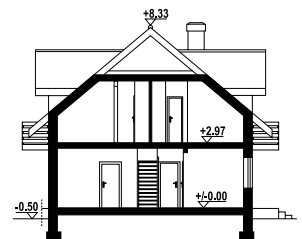

Ściany zewnętrzne: pustaki ceramiczne + styropian
Strop: płyta żelbetowa
Pokrycie dachu: dachówka ceramiczna
Typ ogrzewania: pompa ciepła

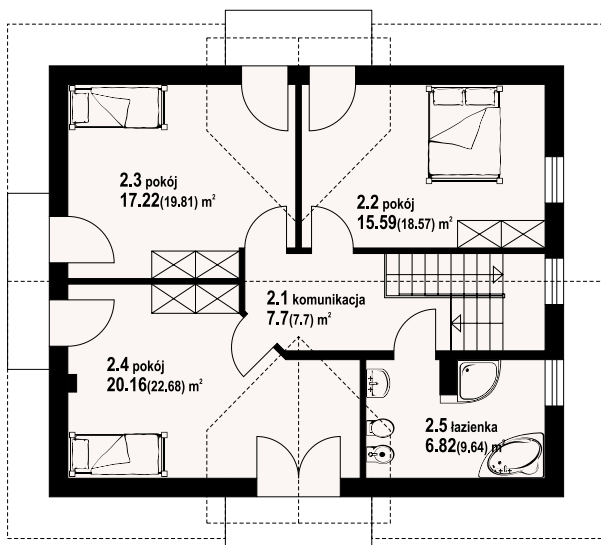

piotrowice r - inny widok



piotrowice r - odbicie lustrzane



jaworowo 7k

141,68 m²
z kotłownią

autorzy: arch. Władysław Piwowarczyk, artysta malarz Kinga Piwowarczyk

ZOBACZ
PROJEKT



Interesujący dom z podpiwniczeniem o układzie funkcjonalnym przeznaczonym dla cztero-sześciuosobowej rodziny. Na parterze duży salon z kominkiem, wydzielona kuchnia z spiżarką, oraz łazienka. Garaż dostępny bezpośrednio z budynku. Poddasze to pięć sypialni, w tym jedna z garderobą i łazienka. W podpiwniczeniu zaplecze gospodarcze.

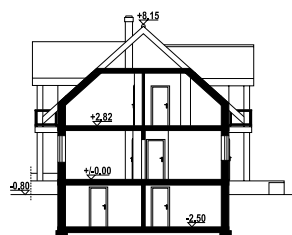

powierzchnia użytkowa	141,68 m ²
+część gosp.	105,81 m ²
powierzchnia zabudowy	129,34 m ²
kubatura	1170,05 m ³
kąt nachylenia dachu	42°
wys. kalenicy	8,95 m
min. wymiary działki	23,3x18,03 m

Ściany zewnętrzne: pustaki ceramiczne + styropian
Strop: płyta żelbetowa
Pokrycie dachu: dachówka ceramiczna
Typ ogrzewania: kocioł gazowy lub kocioł na paliwo stałe



jaworowo 7k - inny widok



jaworowo 7k - odbicie lustrzane

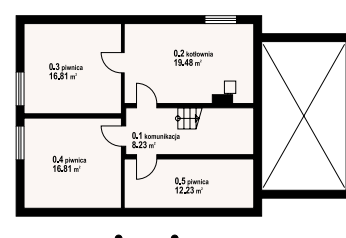
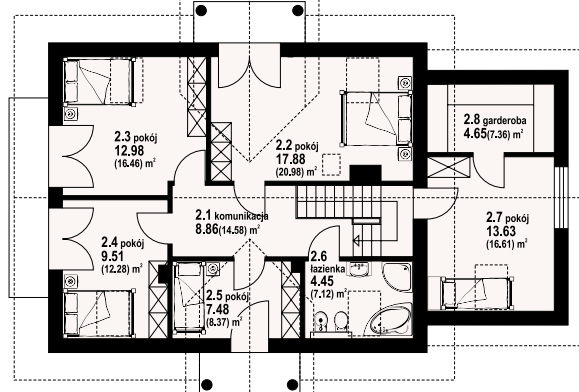
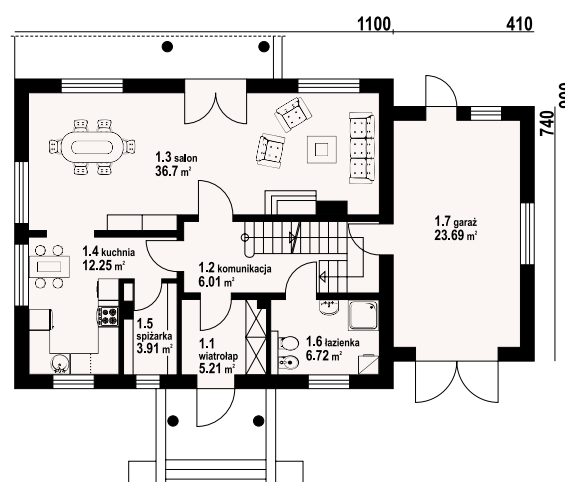

w nawiasach podano powierzchnię podłogi

Warianty i projekty podobne dostępne
na stronie www.dom-projekt.pl



Więcej informacji o tym projekcie na: www.dom-projekt.pl/488
tel. 12 274 08 22 tel. 609 512 803 biuro@dom-projekt.pl

ZOBACZ
PROJEKT

autorzy: arch. Władysław Piwowarczyk, artysta malarz Kinga Piwowarczyk

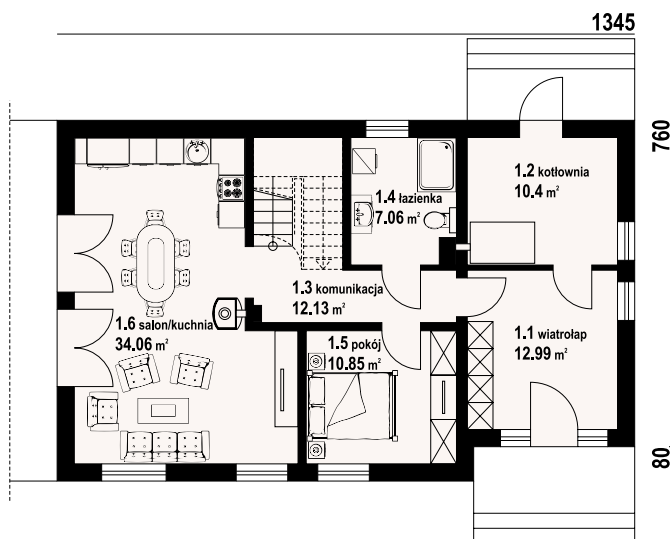

Dom z poddaszem. Duży salon z aneksem kuchennym, kominkiem i wyjściem na taras. Pokój, łazienka, komunikacja, wiatrołap i kotłownia. Na poddaszu cztery pokoje, łazienka, komunikacja i dwa balkony. Zwarta bryła budynku i dach dwuspadowy sprzyjają szybkiej i taniej budowie i niskim kosztom eksploatacji.

powierzchnia użytkowa	146,25 m ²
+część gosp.	10,4 m ²
powierzchnia zabudowy	109,98 m ²
kubatura	520 m ³
kąt nachylenia dachu	42°
wys. kalenicy	8,75 m
min. wymiary działki	21,45x16,4 m

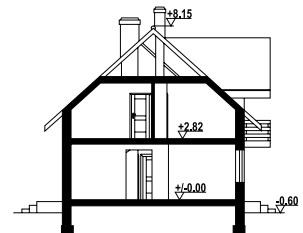

Ściany zewnętrzne: pustaki ceramiczne + styropian
 Strop: płyta żelbetowa
 Pokrycie dachu: dachówka ceramiczna
 Typ ogrzewania: kocioł gazowy lub kocioł na paliwo stałe

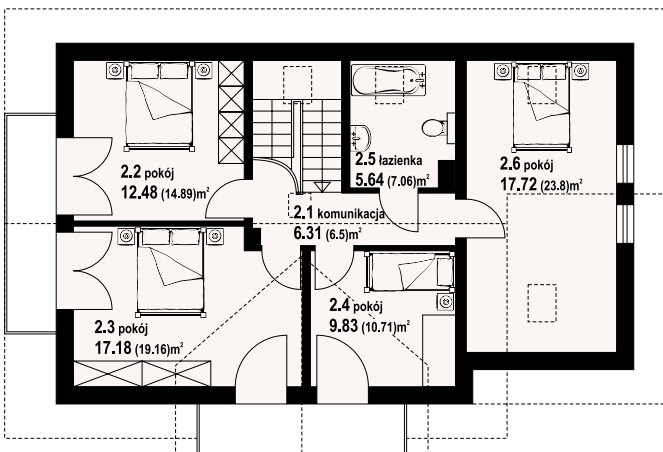

oleśnica 11 - inny widok



oleśnica 11 - odbicie lustrzane

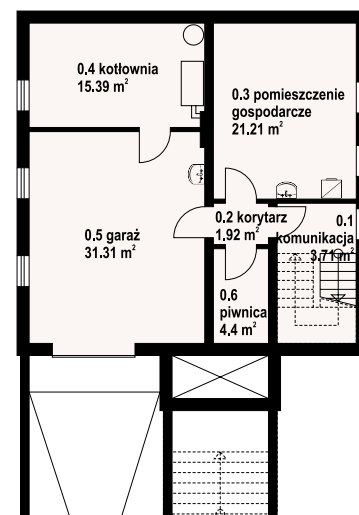
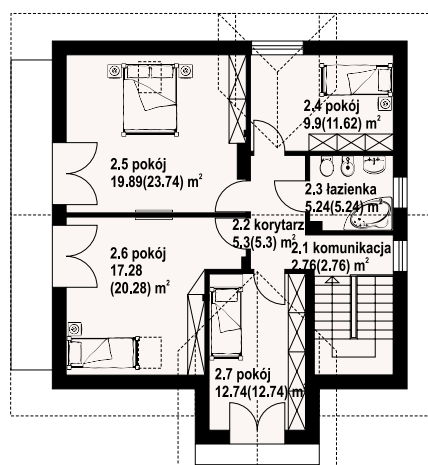
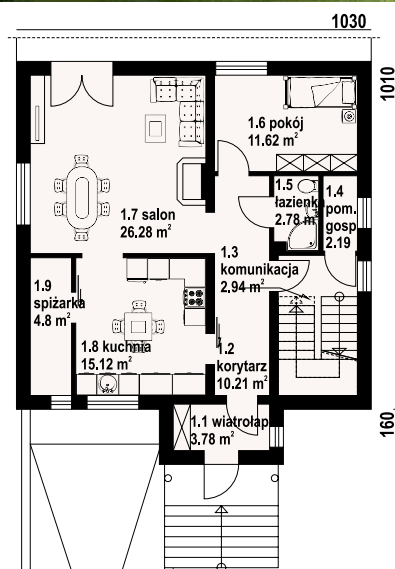

autorzy: arch. Władysław Piwowarczyk, artysta malarz Kinga Piwowarczyk

ZOBACZ
PROJEKT

w nawiasach podano powierzchnię podłogi



brzozów 7- inny widok



brzozów 7 - odbicie lustrzane

Dom z poddaszem użytkowym i całkowitym podpiwniczeniem. W piwnicach garaż i zaplecze gospodarcze. Na parterze salon z kominkiem, pokój, wydzielona kuchnia ze spizarką. Ponadto łazienka i pom. gospodarcze. Na poddaszu cztery sypialnie, w tym trzy z wyjściem na balkon, oraz łazienka.

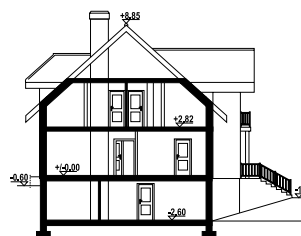

powierzchnia użytkowa	145,84 m ²
+część gosp.	84,93 m ²
powierzchnia zabudowy	109,79 m ²
kubatura	936,8 m ³
kąt nachylenia dachu	42°
wys. kalenicy	10,05 m
min. wymiary działki	18,3x22,6 m

Ściany zewnętrzne: pustaki ceramiczne + styropian

Strop: płyta żelbetowa

Pokrycie dachu: dachówka ceramiczna

Typ ogrzewania: kocioł gazowy lub kocioł na paliwo stałe

ZOBACZ
PROJEKT

autorzy: arch. Władysław Piwowarczyk, artysta malarz Kinga Piwowarczyk

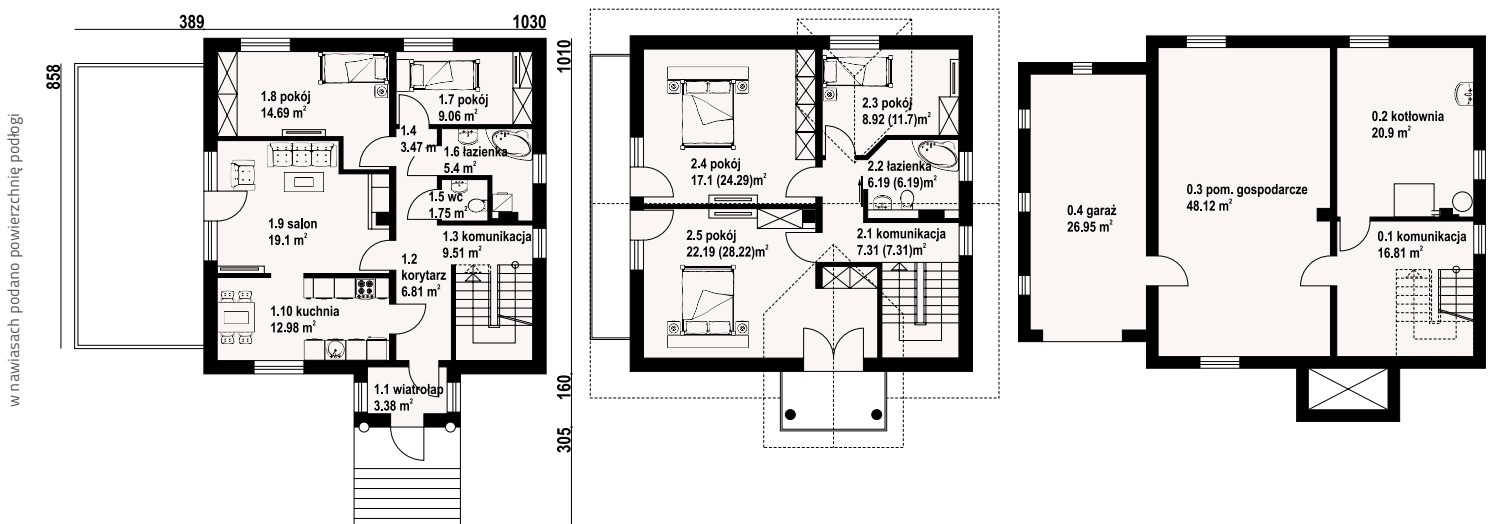

Dom z piwnicami. Salon z wyjściem na duży taras, kominkiem i przejściem do kuchni. Dwa pokoje, łazienka, wc, korytarz, komunikacja, wiatrołap. Na poddaszu trzy pokoje, łazienka, komunikacja i dwa balkony. W piwnicach kotłownia, pomieszczenie gospodarcze i garaż. Instalacja solarna.

powierzchnia użytkowa	147,86 m ²
+część gosp.	112,78 m ²
powierzchnia zabudowy	151,63 m ²
kubatura	830,9 m ³
kąt nachylenia dachu	42°
wys. kalenicy	9,45 m
min. wymiary działki	22,19x20,25 m

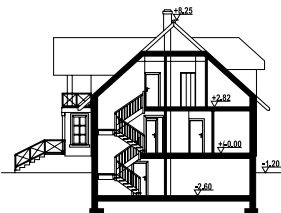

brzozów - inny widok



brzozów - odbicie lustrzane



Ściany zewnętrzne: pustaki ceramiczne + styropian
Strop: płyta żelbetowa
Pokrycie dachu: dachówka ceramiczna
Typ ogrzewania: kocioł gazowy lub kocioł na paliwo stałe

żarowo 3m

146,11 m²
z kotłownią

autorzy: arch. Władysław Piwowarczyk, artysta malarz Kinga Piwowarczyk

ZOBACZ
PROJEKT



Dom z poddaszem. Duży salon z aneksem kuchennym, kominkiem, schodami na poddasze i wyjściami na taras. Pokój, łazienka, wiatrołap i kotłownia. Na poddaszu cztery pokoje, łazienka, komunikacja i balkon. Zwarta bryła budynku i dach dwuspadowy sprzyjają szybkiej i taniej budowie i niskim kosztom eksploatacji.



powierzchnia użytkowa	146,11 m ²
+część gosp.	9,23 m ²
powierzchnia zabudowy	107,07 m ²
kubatura	540 m ³
kąt nachylenia dachu	40°
wys. kalenicy	8,75 m
min. wymiary działki	20,03x16,9 m

Ściany zewnętrzne: pustaki ceramiczne + styropian
Strop: płyta żelbetowa
Pokrycie dachu: dachówka ceramiczna
Typ ogrzewania: kocioł gazowy lub kocioł na paliwo stałe

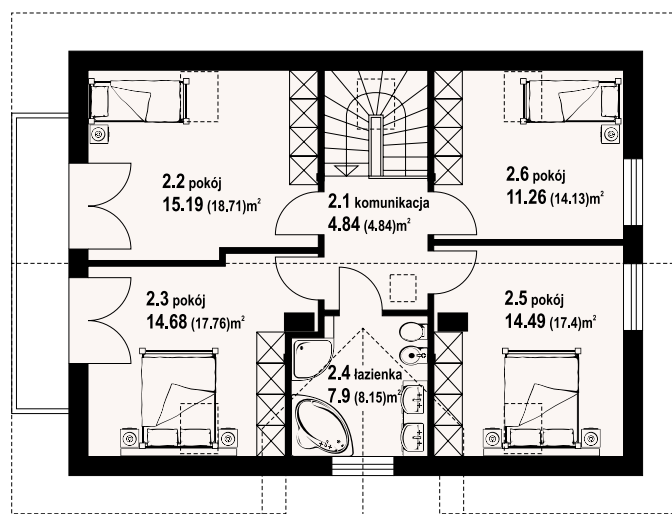
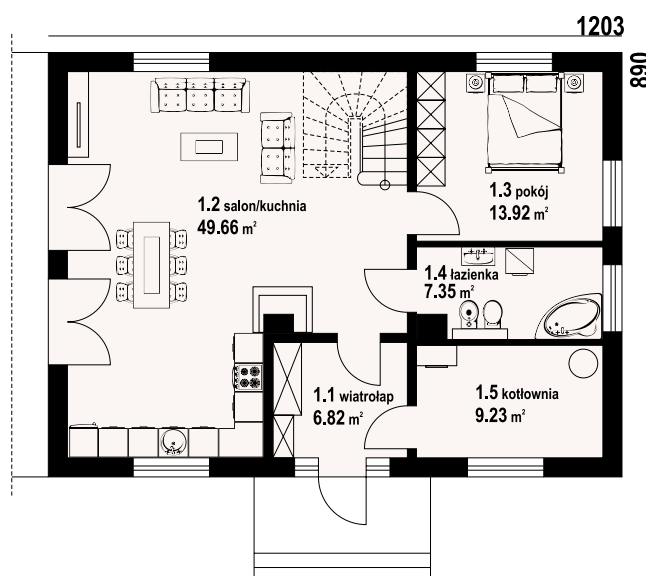

żarowo 3m - inny widok



żarowo 3m - odbicie lustrzane

Warianty i projekty podobne dostępne
na stronie www.dom-projekt.pl



Więcej informacji o tym projekcie na: www.dom-projekt.pl/1353
 tel. 12 274 08 22 tel. 609 512 803 biuro@dom-projekt.pl

w nawiasach podano powierzchnię podłogi



autorzy: arch. Władysław Piwowarczyk, artysta malarz Kinga Piwowarczyk

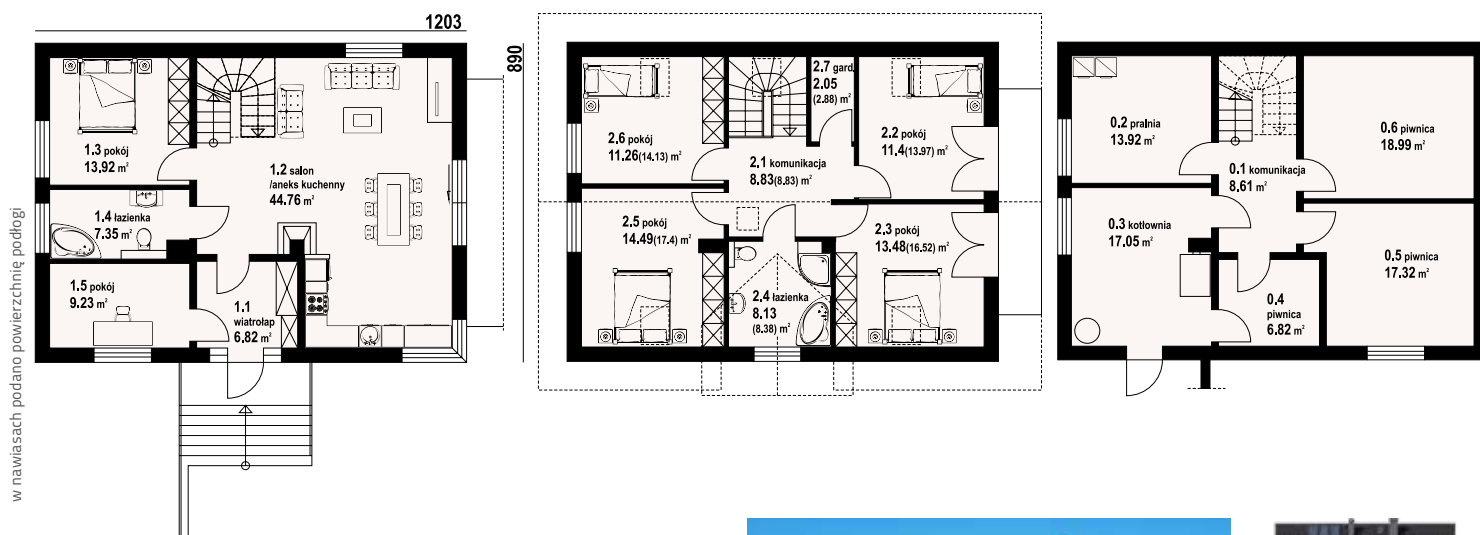

powierzchnia użytkowa	149,67 m ²
+część gosp.	84,76 m ²
powierzchnia zabudowy	108,32 m ²
kubatura	724 m ³
kąt nachylenia dachu	40°
wys. kalenicy	10,88 m
min. wymiary działki	20,23x16,92 m

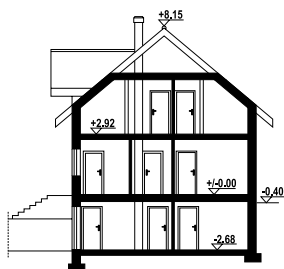

żarowo 39 m - inny widok



żarówko 39 m - odbicie lustrzane





ZOBACZ
PROJEKT



autorzy: arch. Władysław Piwowarczyk, artysta malarz Kinga Piwowarczyk

Dom z poddaszem użytkowym. Na parterze salon z kuchnią, kominkiem oraz wyjściem na taras. Pokój, komunikacja, wiatrołap, łazienka, korytarz, garaż, kotłownia. Na poddaszu cztery pokoje, dwie łazienki, pomieszczenie gospodarcze, garderoba oraz balkon.

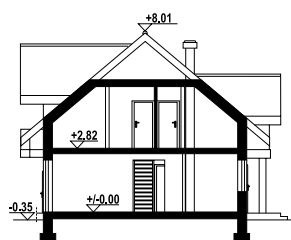

powierzchnia użytkowa
+część gosp.
powierzchnia zabudowy
kubatura
kąt nachylenia dachu
wys. kalenicy
min. wymiary działki

148,99 m²
34,71 m²
129,2 m²
714,3 m³
40°
8,36 m
22x18 m

Ściany zewnętrzne: pustaki ceramiczne Porotherm + styropian

Strop: płyta żelbetowa

Pokrycie dachu: dachówka ceramiczna Koramic

Typ ogrzewania: kocioł gazowy lub kocioł na paliwo stałe

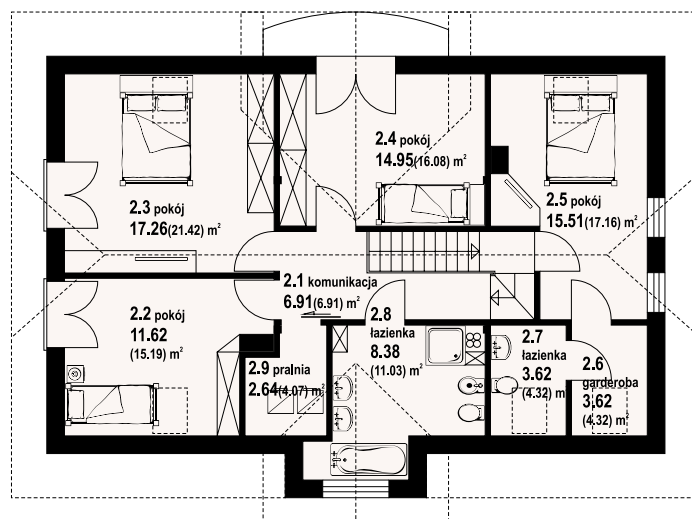
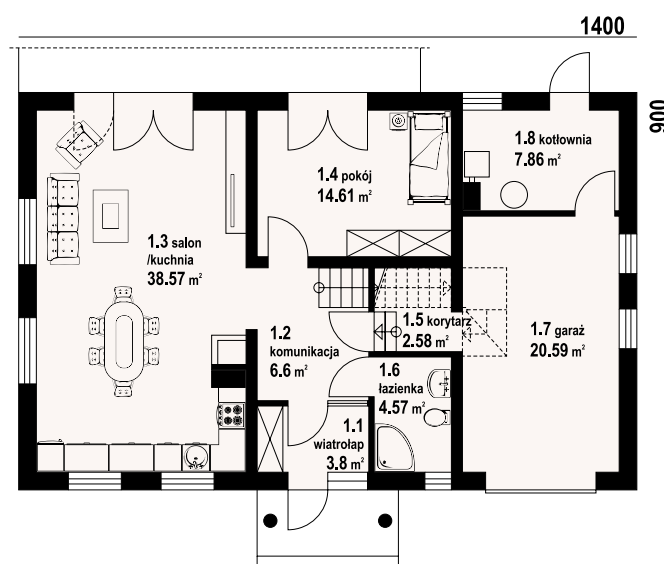

firlejów - inny widok



firlejów - odbicie lustrzane

w nawiasach podano powierzchnię podłogi

ZOBACZ
PROJEKT

autorzy: arch. Władysław Piwowarczyk, artysta malarz Kinga Piwowarczyk

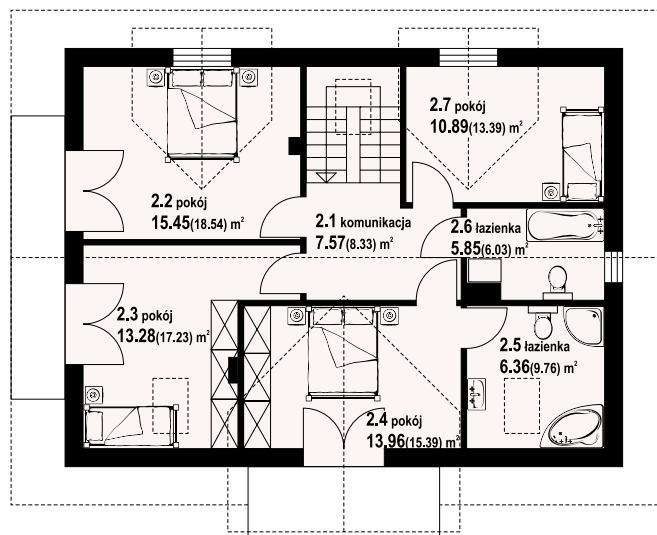
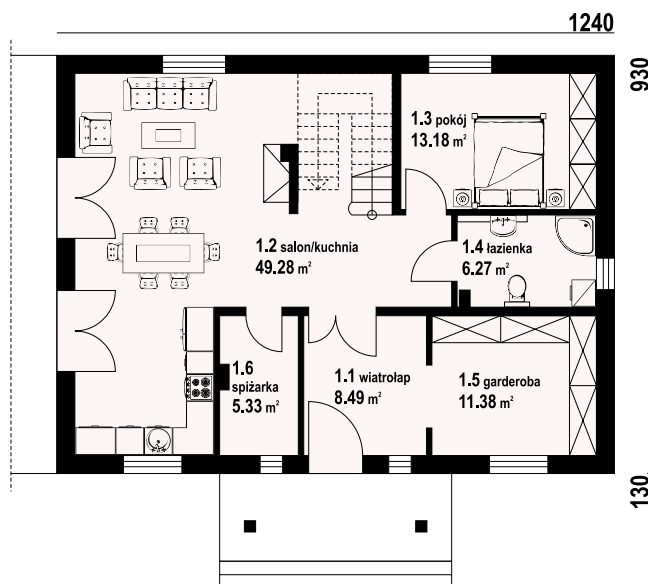

Dom z poddaszem. Duży salon z aneksem kuchennym, kominkiem, wyjściem na taras i schodami na poddasze. Pokój, łazienka, spiżarka, wiatrołap i garderoba. Na poddaszu cztery pokoje, dwie łazienki, dwa balkony i komunikacja. Zwarta bryła budynku i dach dwuspadowy sprzyjają szybkiej i taniej budowie i niskim kosztom eksploatacji.

powierzchnia użytkowa	150,58 m ²
+część gosp.	16,71 m ²
powierzchnia zabudowy	116 m ²
kubatura	510 m ³
kąt nachylenia dachu	40°
wys. kalenicy	8,47 m
min. wymiary działki	20,6x17,95 m

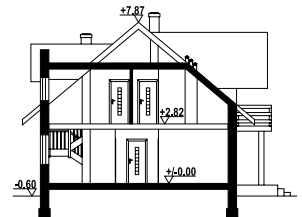

Ściany zewnętrzne: pustaki ceramiczne Porotherm + styropian
Strop: płyta żelbetowa
Pokrycie dachu: dachówka ceramiczna Koramic
Typ ogrzewania: kocioł gazowy



karowice m1x - inny widok



karowice m1x - odbicie lustrzane





autorzy: arch. Władysław Piwówarczyk, artysta malarz Kinga Piwówarczyk

ZOBACZ
PROJEKT



Dom z poddaszem użytkowym. Podpiwniczony. Na parterze duży salon z kominkiem oraz wyjściem na zadaszony taras. Kuchnia z jadalnią, spiżarka, pokój, łazienka, komunikacja, wiatrołap. Na poddaszu cztery pokoje, łazienka, komunikacja. W podpiwniczeniu garaż, pomieszczenie gospodarcze, piwnica, kotłownia, łazienka gospodarcza oraz komunikacja.

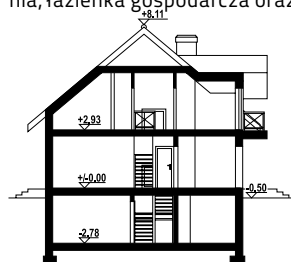

powierzchnia użytkowa	161,41 m ²
+część gosp.	92,59 m ²
powierzchnia zabudowy	120 m ²
kubatura	988,6 m ³
kąt nachylenia dachu	40°
wys. kalenicy	8,61 m
min. wymiary działki	20,6x18 m

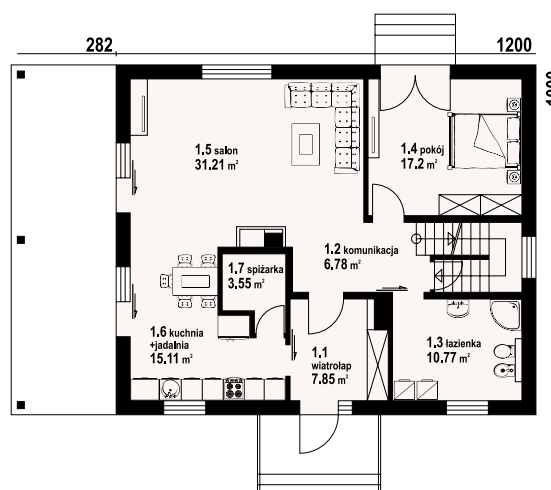

Ściany zewnętrzne: pustaki ceramiczne + styropian

Strop: płyta żelbetowa

Pokrycie dachu: dachówka gontopodobna Gerard Corona

Typ ogrzewania: kocioł elektryczny lub gazowy



chroślice 3 - inny widok



chroślice 3 - odbicie lustrzane

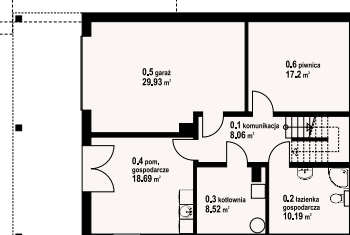
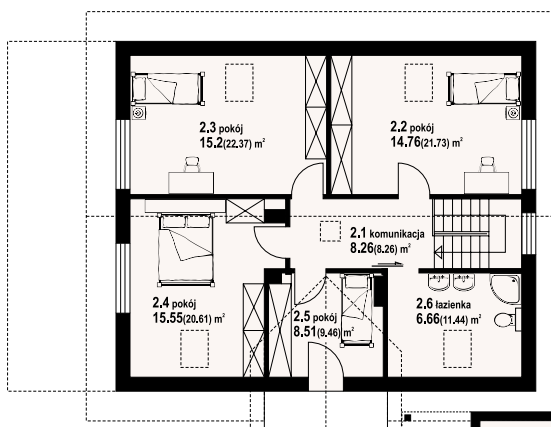

w nawiasach podano powierzchnię podłogi

ZOBACZ
PROJEKT



autorzy: arch. Władysław Piwowarczyk, artysta malarz Kinga Piwowarczyk

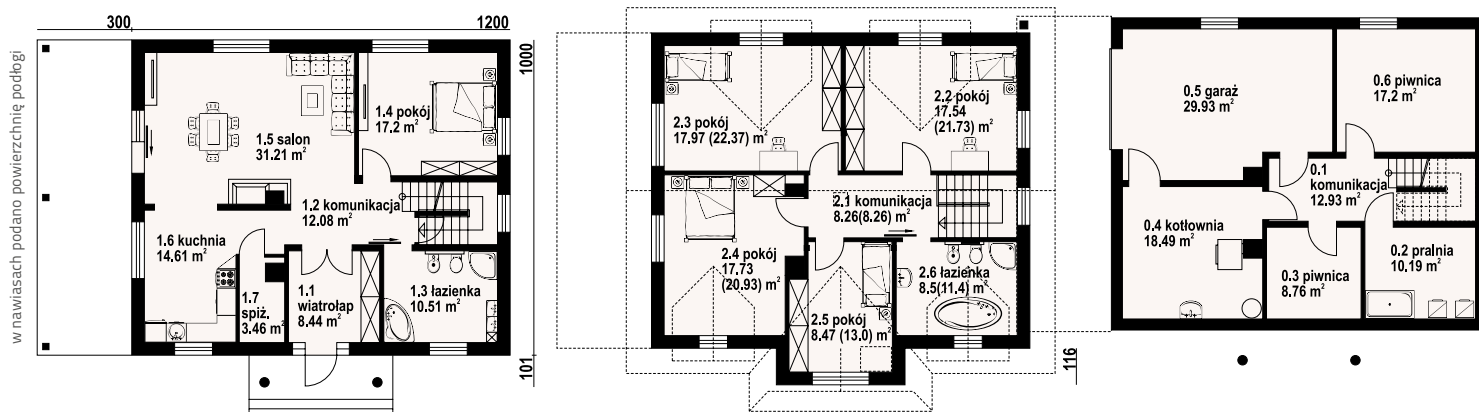

Funkcjonalny dom, doskonały dla osób szukających projektu na działkę ze spadkiem terenu. Na parterze do dyspozycji salon z wygodną kuchnią i spiżarką, dodatkowy pokój, oraz łazienka. Na poddaszu przewidziano cztery dobrze doświetlone sypialnie i łazienkę. Zaplecze gospodarcze domu zlokalizowano w piwnicy.

powierzchnia użytkowa 175,98 m²
+część gosp. 97,5 m²
powierzchnia zabudowy 124,74 m²
kubatura 996,2 m³
kąt nachylenia dachu 40°
wys. kalenicy 8,58 m
min. wymiary działki 20,5x19,16 m

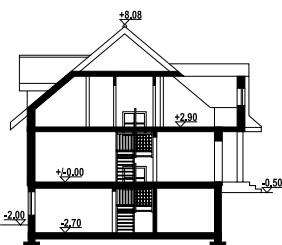

chroślice - inny widok



chroślice - odbicie lustrzane



Ściany zewnętrzne: pustaki ceramiczne + styropian
Strop: płyta żelbetowa
Pokrycie dachu: blachodachówka
Typ ogrzewania: kocioł gazowy lub kocioł na paliwo stałe



autorzy: arch. Władysław Piwowarczyk, artysta malarz Kinga Piwowarczyk

ZOBACZ
PROJEKT



Dom z poddaszem. Duży salon z aneksem kuchennym, kominkiem, wyjściem na taras i schodami na poddasze. Pokój, łazienka, wiatrołap. Na poddaszu cztery pokoje, łazienka, garderoba, komunikacja i dwa balkony. Zwarte bryła budynku i dach dwuspadowy sprzyjają taniej i szybkiej budowie i niskim kosztom eksploatacji.



powierzchnia użytkowa	168,12 m ²
+część gosp.	14,01 m ²
powierzchnia zabudowy	122,1 m ²
kubatura	620 m ³
kąt nachylenia dachu	40°
wys. kalenicy	9,22 m
min. wymiary działki	20,45x19,4 m

Ściany zewnętrzne: pustaki ceramiczne + styropian

Strop: płyta żelbetowa

Pokrycie dachu: dachówka ceramiczna

Typ ogrzewania: kocioł gazowy lub kocioł na paliwo stałe

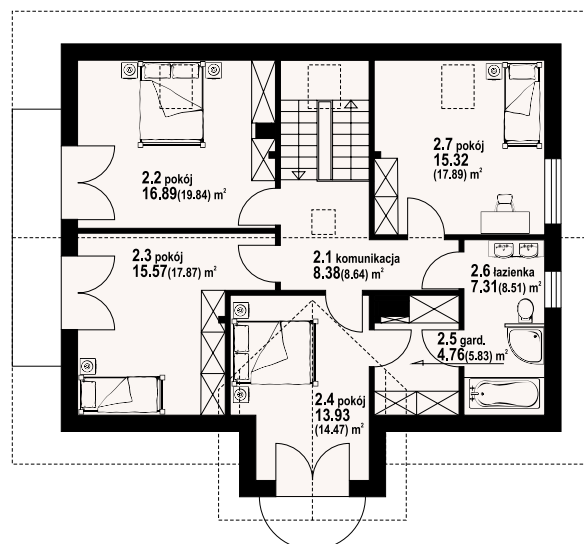
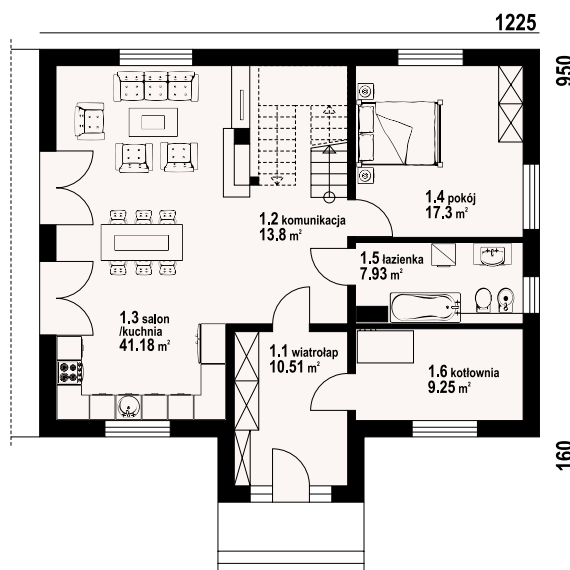

w nawiasach podano powierzchnię podłogi



żarnowo mk - inny widok



żarnowo mk - odbicie lustrzane

ZOBACZ
PROJEKT



autorzy: arch. Władysław Piwowarczyk, artysta malarz Kinga Piwowarczyk

Wygodny dom z poddaszem. Duży salon z aneksem kuchennym, kominkiem i wyjściem na zadaszony taras. Pokój, łazienka, wiatrołap, komunikacja, garaż i kotłownia. Na poddaszu cztery pokoje, łazienka, komunikacja.

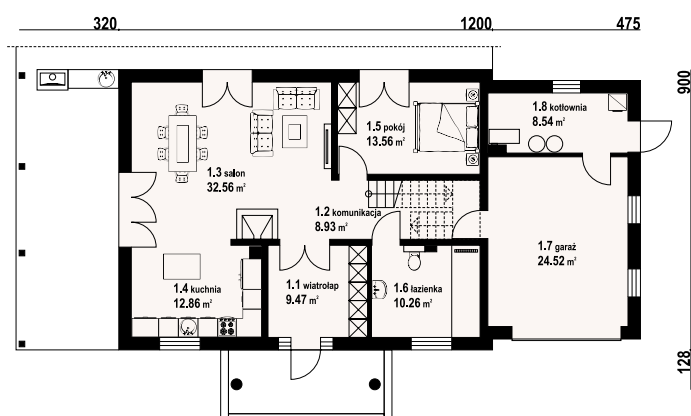

powierzchnia użytkowa
+część gosp.
powierzchnia zabudowy
kubatura
kąt nachylenia dachu
wys. kalenicy
min. wymiary działki

160,88 m²
33,06 m²
147,45 m²
673 m³
40°
8 m
27,04x17,8 m



Ściany zewnętrzne: pustaki ceramiczne + styropian
Strop: płyta żelbetowa
Pokrycie dachu: dachówka gontopodobna Gerard Corona
Typ ogrzewania: kocioł gazowy lub kocioł na paliwo stałe

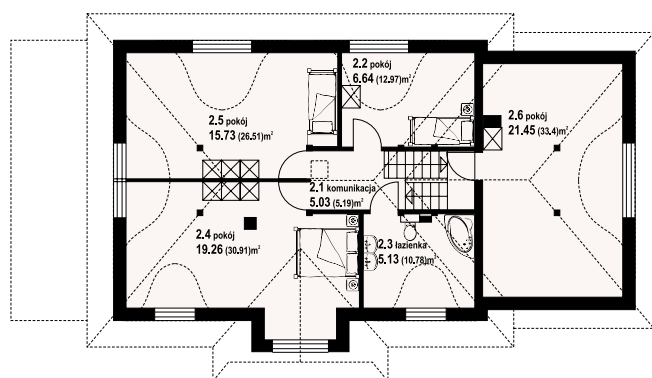

chmielniki m11 - inny widok



chmielniki m11 - odbicie lustrzane



autorzy: arch. Władysław Piwowarczyk, artysta malarz Kinga Piwowarczyk

ZOBACZ
PROJEKT



Nowoczesny dom parterowy którego głównym pomieszczeniem jest przestronny, słoneczny salon z kominkiem i wyjściem na taras. Z salonu dostępny aneks kuchenny ze spiżarką. Cztery sypialnie, dwie łazienki, garderoba oraz kotłownia doskonale uzupełniają program funkcjonalny domu.



powierzchnia użytkowa	154,19 m ²
+część gosp.	14,69 m ²
powierzchnia zabudowy	212 m ²
kubatura	873,27 m ³
kąt nachylenia dachu	30°
wys. kalenicy	6,58 m
min. wymiary działki	24x25 m

Ściany zewnętrzne: pustaki ceramiczne + styropian

Strop: płyta żelbetowa

Pokrycie dachu: dachówka ceramiczna

Typ ogrzewania: kocioł gazowy lub na pellet



amodowo duże - inny widok



amodowo duże - odbicie lustrzane

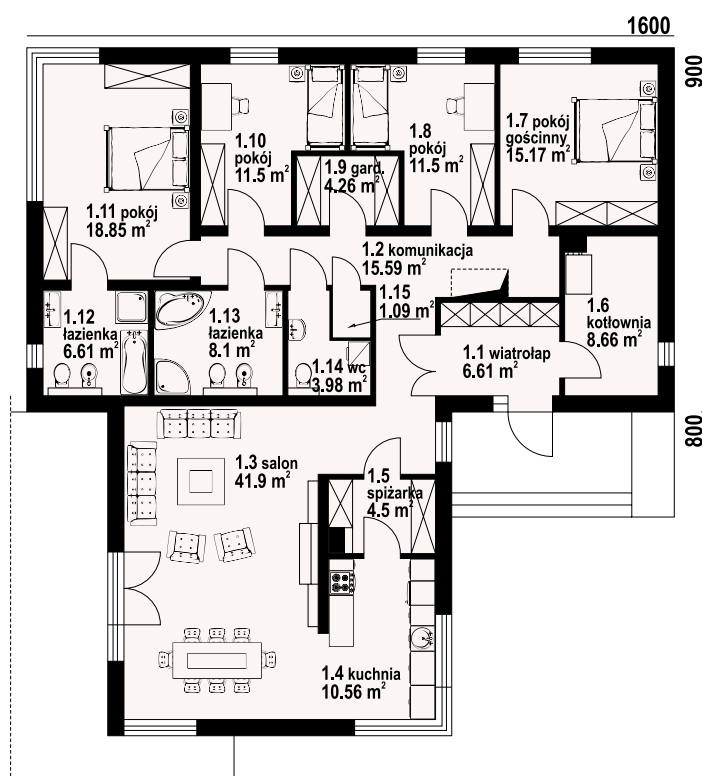

ZOBACZ
PROJEKT



autorzy: arch. Władysław Piwowarczyk, artysta malarz Kinga Piwowarczyk

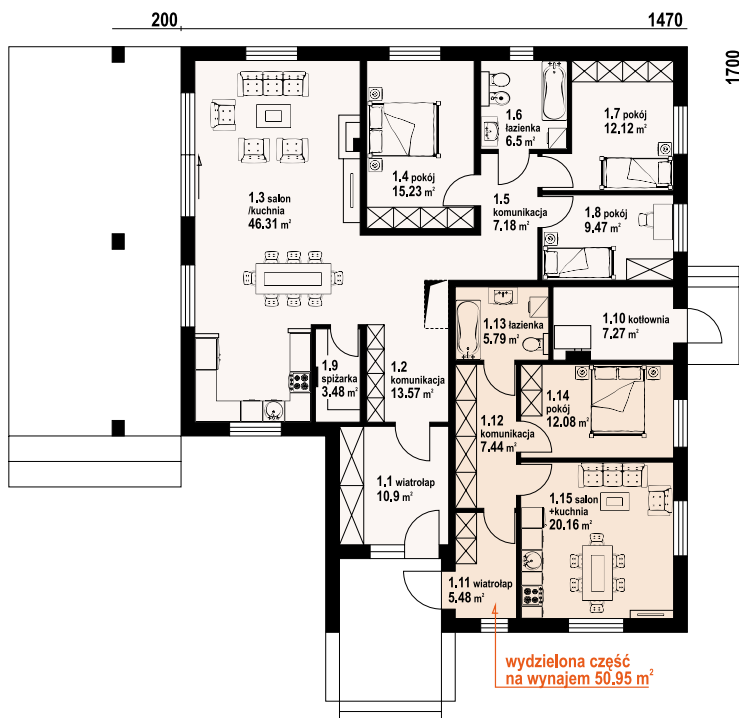

Dom parterowy z wydzieloną dodatkową samodzielną częścią mieszkalną przeznaczoną pod wynajem. Duży salon z kuchnią, kominkiem i wyjściem na zadaszony taras. Trzy pokoje, łazienka, spiżarka, komunikacja, wiatrołap, kotłownia. W wydzielonej części pod wynajem salon z kuchnią, pokój, łazienka, komunikacja, wiatrołap. Poddasze nieużytkowe z możliwością wykorzystania na strych lub cele gospodarcze.

powierzchnia użytkowa	172,23 m ²
+część gosp.	10,75 m ²
powierzchnia zabudowy	205,42 m ²
kubatura	960 m ³
kąt nachylenia dachu	30°
wys. kalenicy	7,69 m
min. wymiary działki	23,7x25 m

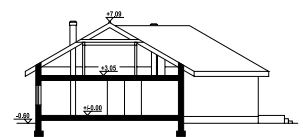

Ściany zewnętrzne: pustaki ceramiczne + styropian
Strop: płyta żelbetowa
Pokrycie dachu: dachówka ceramiczna lub blachodachówka
Typ ogrzewania: kocioł gazowy lub kocioł na paliwo stałe



alisowo+wynajem - inny widok



alisowo+wynajem - odbicie lustrzane

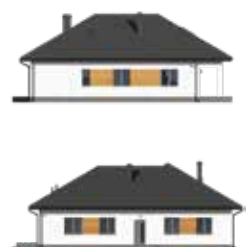



ZOBACZ
PROJEKT



autorzy: arch. Władysław Piwowarczyk, artysta malarz Kinga Piwowarczyk

Wygodny dom jednorodzinny z odrębnym mieszkaniem na wynajem. Duży salon z aneksem kuchennym, kominkiem i wyjściem na taras. Trzy pokoje, dwie łazienki, korytarz, komunikacja i wiatrołap. W części do wynajmu salon z aneksem kuchennym, pokój, łazienka, wiatrołap.

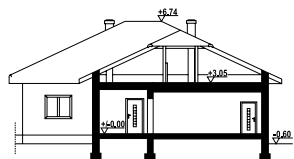

powierzchnia użytkowa 177,47 m²
powierzchnia zabudowy 213,45 m²
kubatura 980 m³
kąt nachylenia dachu 25°
wys. kalenicy 7,34 m
min. wymiary działki 22,68x24,75 m

Ściany zewnętrzne: pustaki ceramiczne + styropian
Strop: płyta żelbetowa
Pokrycie dachu: dachówka ceramiczna lub blachodachówka
Typ ogrzewania: kocioł gazowy lub kocioł na paliwo stałe



arkowo+wynajem - inny widok



arkowo+wynajem - odbicie lustrzane

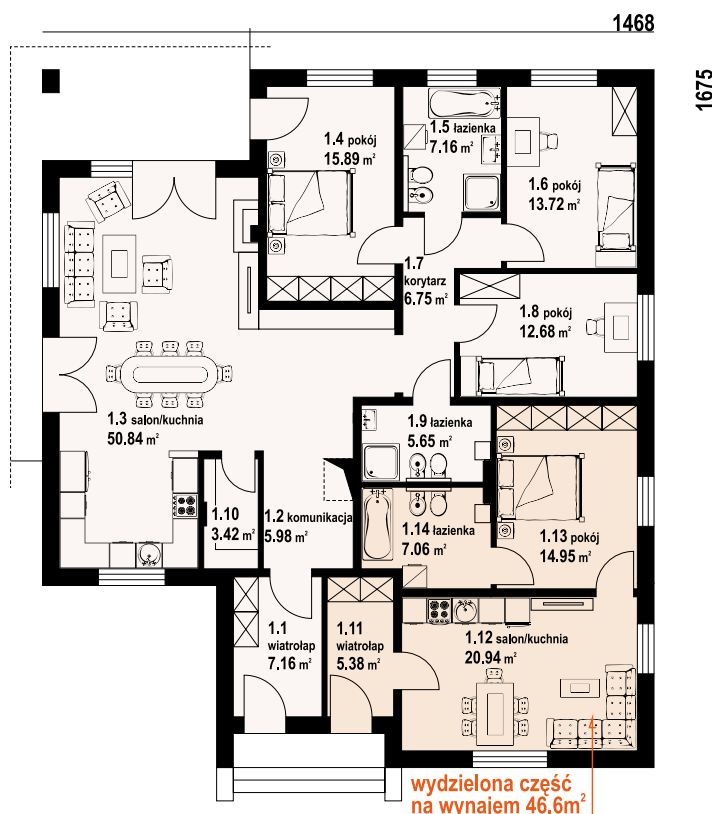

ZOBACZ
PROJEKT

autorzy: arch. Władysław Piwowarczyk, artysta malarz Kinga Piwowarczyk

Dom parterowy w wydzieloną część mieszkalną przeznaczoną dla seniora. Duży salon z aneksem kuchennym, kominkiem i wyjściem na taras. Trzy pokoje, dwie łazienki, korytarz, komunikacja, spiżarka i wiatrołap. W części dla seniora: salon z aneksem kuchennym, pokój i łazienka.

1468

1675

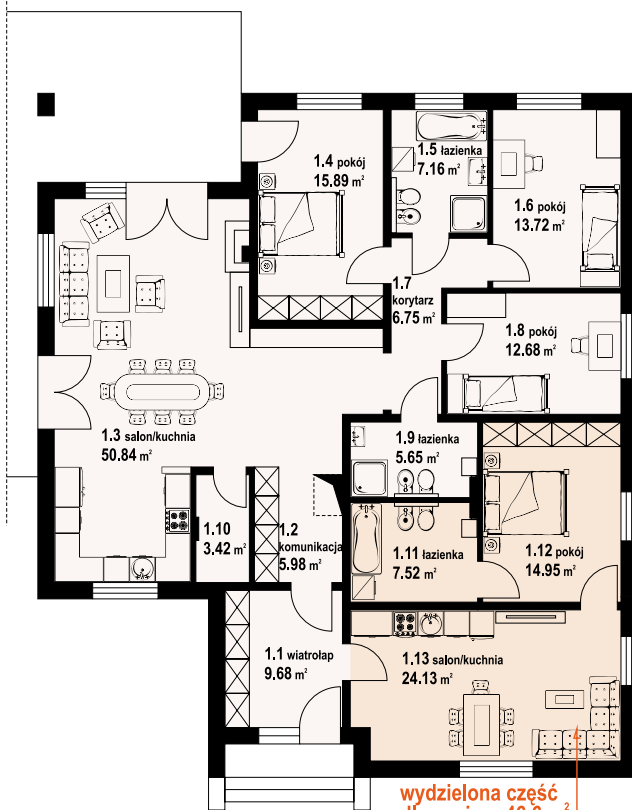
wydzielona część
dla seniora 46.6 m²

powierzchnia użytkowa	174,72 m ²
+część gosp.	3,54 m ²
powierzchnia zabudowy	227,62 m ²
kubatura	980 m ³
kąt nachylenia dachu	25°
wys. kalenicy	7,34 m
min. wymiary działki	22,68x24,75 m

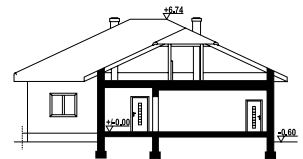

Ściany zewnętrzne: pustaki ceramiczne + styropian
Strop: płyta żelbetowa
Pokrycie dachu: dachówka ceramiczna lub blachodachówka
Typ ogrzewania: kocioł gazowy lub kocioł na paliwo stałe



arkowo+senior - inny widok



arkowo+senior - odbicie lustrzane

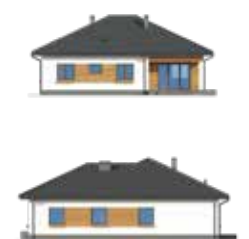
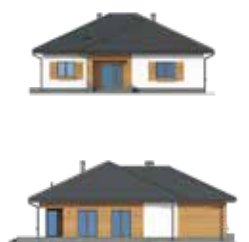

darłowo a1m

z kotłownią
173,66 m²



autorzy: arch. Władysław Piwowarczyk, artysta malarz Kinga Piwowarczyk

ZOBACZ
PROJEKT



Dom z poddaszem użytkowym. Na parterze duży salon z aneksem kuchennym, kominkiem oraz wyjściem na taras. Pokój, łazienka, kotłownia, wiatrołap, spiżarka i komunikacja. Na poddaszu cztery pokoje (jeden z własną łazienką oraz garderobą), łazienka i komunikacja. Dwa balkony. Zwarta bryła budynku oraz dach dwuspadowy sprzyjają szybkiej i taniej budowie oraz niskim kosztom eksploatacji.



powierzchnia użytkowa	173,66 m ²
+część gosp.	25,3 m ²
powierzchnia zabudowy	143,12 m ²
kubatura	780 m ³
kąt nachylenia dachu	38°
wys. kalenicy	9,15 m
min. wymiary działki	21,2x19,7 m

Ściany zewnętrzne: pustaki ceramiczne Porotherm + styropian

Strop: płyta żelbetowa

Pokrycie dachu: dachówka ceramiczna

Typ ogrzewania: kocioł gazowy lub kocioł na paliwo stałe

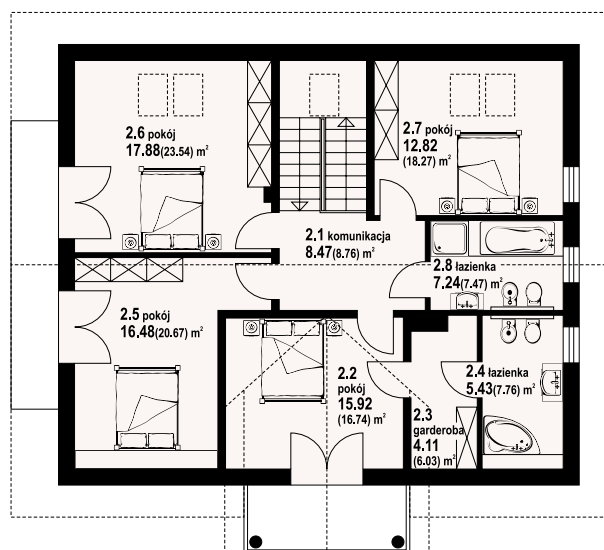
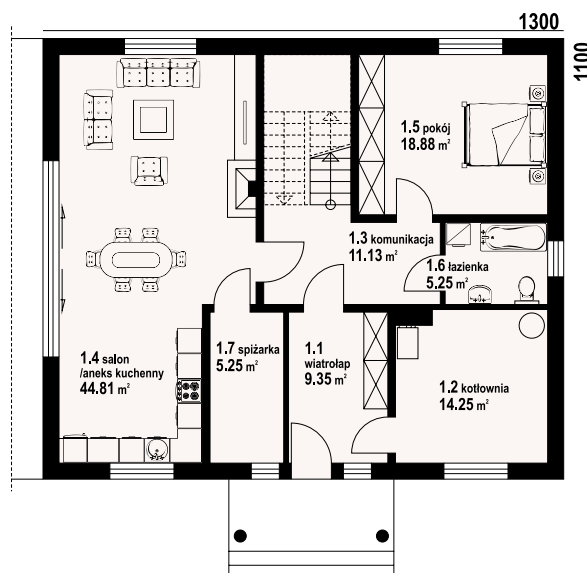

darłowo a1m - inny widok



darłowo a1m - odbicie lustrzane

w nawiasach podano powierzchnię podłogi

Warianty i projekty podobne dostępne
na stronie www.dom-projekt.pl



Więcej informacji o tym projekcie na: www.dom-projekt.pl/1555
tel. 12 274 08 22 tel. 609 512 803 biuro@dom-projekt.pl

ZOBACZ
PROJEKT



autorzy: arch. Władysław Piwowarczyk, artysta malarz Kinga Piwowarczyk

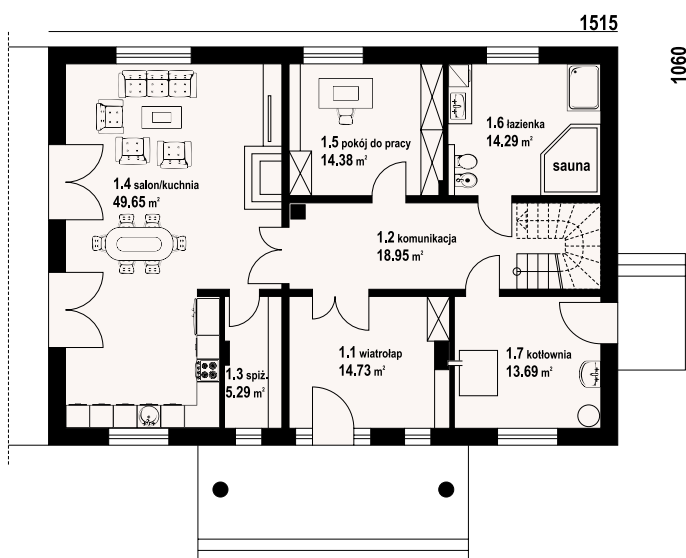

Dom z poddaszem. Duży salon z aneksem kuchennym, kominkiem i wyjściem na taras. Pokój do pracy, łazienka, komunikacja, wiatrołap i kotłownia. Na poddaszu pokój z własną łazienką i garderobą, dwa inne pokoje, łazienka, komunikacja i balkon. Instalacja solarna.

powierzchnia użytkowa	199,42 m ²
+część gosp.	27,78 m ²
powierzchnia zabudowy	170,19 m ²
kubatura	940,23 m ³
kąt nachylenia dachu	42°
wys. kalenicy	9,18 m
min. wymiary działki	23,15x20,1 m



Ściany zewnętrzne: pustaki ceramiczne + styropian
Strop: płyta żelbetowa
Pokrycie dachu: dachówka ceramiczna lub blachodachówka
Typ ogrzewania: kocioł gazowy lub kocioł na paliwo stałe



podszarnie 1 mk - inny widok



podszarnie 1 mk - odbicie lustrzane



autorzy: arch. Władysław Piwowarczyk, artysta malarz Kinga Piwowarczyk

ZOBACZ
PROJEKT



Dom z podpiwniczeniem i poddaszem mieszkalnym. Możliwość wyodrębnienia samodzielnego mieszkania na parterze i samodzielnego na poddaszu. W piwnicach pomieszczenia gospodarcze (możliwy garaż na dwa samochody). Na parterze salon, kuchnia, dwa pokoje, łazienka, wiatrołap i komunikacja. Na poddaszu salon z aneksem kuchennym, trzy pokoje, łazienka, garderoba i komunikacja.

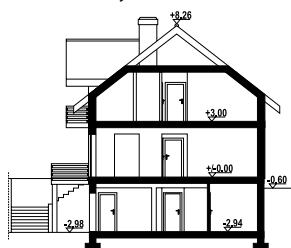

powierzchnia użytkowa	175,12 m ²
+część gosp.	95,92 m ²
powierzchnia zabudowy	128,25 m ²
kubatura	1125,39 m ³
kąt nachylenia dachu	38°
wys. kalenicy	8,86 m
min. wymiary działki	21,5x23,95 m

Ściany zewnętrzne: pustaki ceramiczne + styropian

Strop: płyta żelbetowa

Pokrycie dachu: dachówka ceramiczna

Typ ogrzewania: kocioł gazowy lub kocioł na paliwo stałe



osina 44 - inny widok



osina 44 - odbicie lustrzane

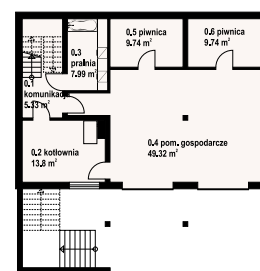
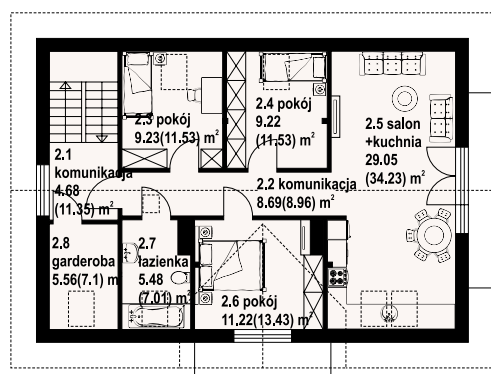
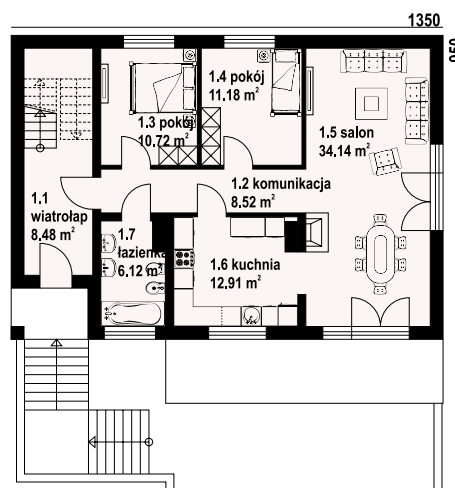

w nawiasach podano powierzchnię podłogi

ZOBACZ
PROJEKT



autorzy: arch. Władysław Piwowarczyk, artysta malarz Kinga Piwowarczyk

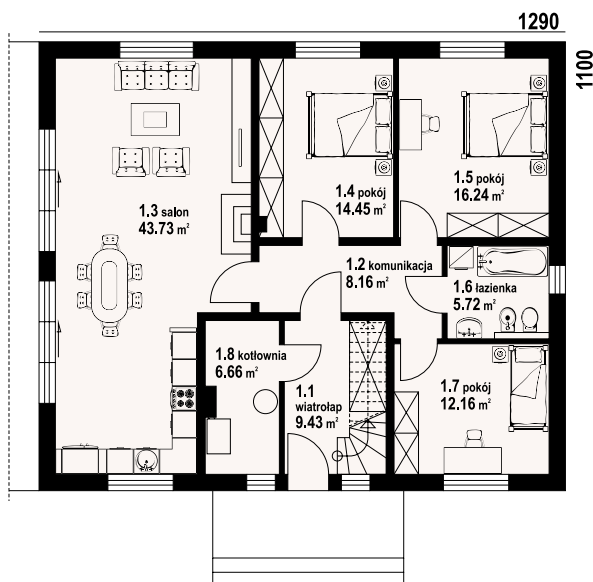

Dom z poddaszem użytkowym. Na parterze duży salon z aneksem kuchennym, kominkiem oraz wyjściem na taras. Trzy pokoje, łazienka, komunikacja, wiatrołap, kotłownia. W wiatrołapie schody na poddasze. Na poddaszu salon z aneksem kuchennym oraz wyjściem na balkon, pięć pokoi, łazienka, komunikacja. Poddasze jest samodzielnym mieszkaniem.

powierzchnia użytkowa	208,55 m ²
+część gosp.	6,66 m ²
powierzchnia zabudowy	141,9 m ²
kubatura	705 m ³
kąt nachylenia dachu	38°
wys. kalenicy	9,55 m
min. wymiary działki	20,9x19 m

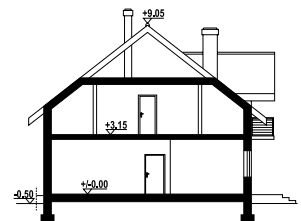

Ściany zewnętrzne: pustaki ceramiczne + styropian
Strop: płyta żelbetowa
Pokrycie dachu: dachówka ceramiczna
Typ ogrzewania: kocioł gazowy lub na pellet

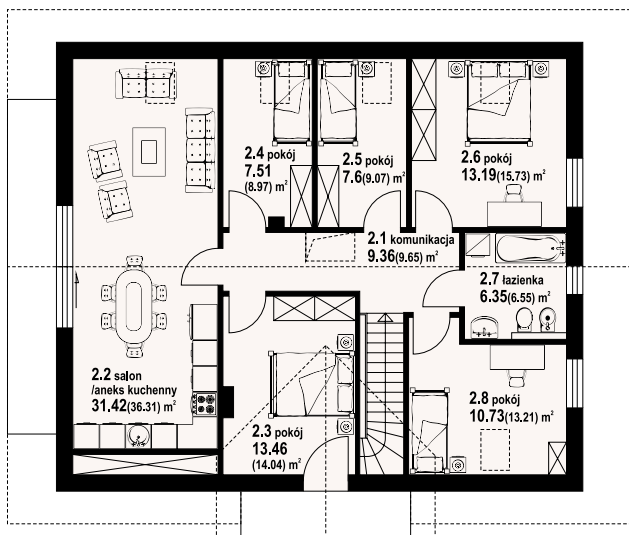

andrzejówka 22m - inny widok



andrzejówka 22m - odbicie lustrzane



autorzy: arch. Władysław Piwowarczyk, artysta malarz Kinga Piwowarczyk

ZOBACZ
PROJEKT



Dom podpiwniczony. Na parterze duży salon z aneksem kuchennym, komin-kiem i wyjściem na zadaszony taras. Pokój, łazienka, wiatrołap, komunikacja. Garaż, pomieszczenie gospodarcze. Na poddaszu cztery pokoje, garderoba, dwa balkony i komunikacja. W piwnicach pomieszczenie rekreacyjne z kuchnią go-spodarczą, wc, spiżarka, pralnia, sauna, piwnica i komunikacja.

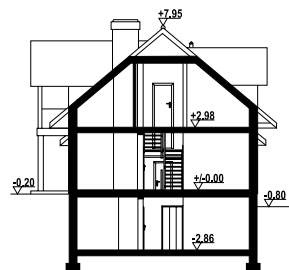

powierzchnia użytkowa
+część gosp.
powierzchnia zabudowy
kubatura
kąt nachylenia dachu
wys. kalenicy
min. wymiary działki

220,45 m²
64,5 m²
142,78 m²
1050,3 m³
40°
8,15 m
24,3x17 m

Ściany zewnętrzne: pustaki ceramiczne + styropian

Strop: płyta żelbetowa

Pokrycie dachu: dachówka ceramiczna lub blachodachówka

Typ ogrzewania: kocioł gazowy lub kocioł na paliwo stałe



karowo 3 - inny widok



karowo 3 - odbicie lustrzane

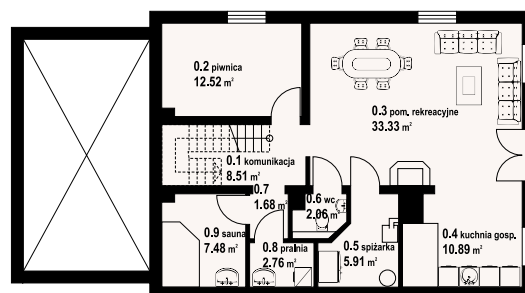
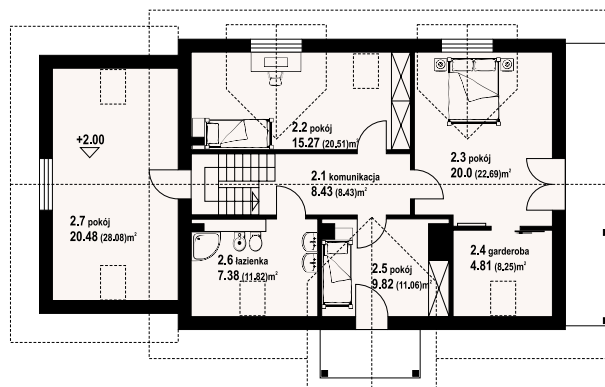
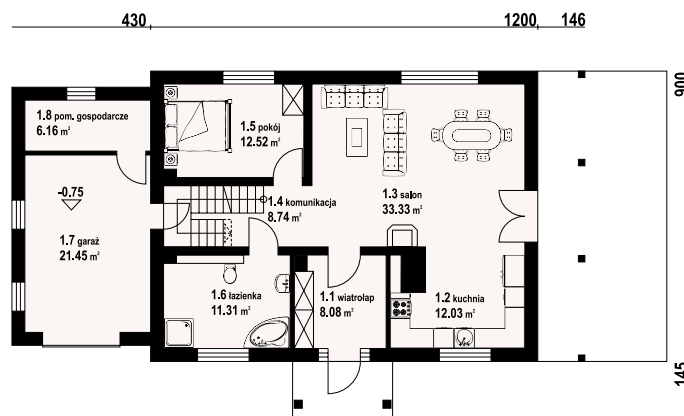

w nawiasach podano powierzchnię podłogi

ZOBACZ
PROJEKT

autorzy: arch. Władysław Piwowarczyk, artysta malarz Kinga Piwowarczyk

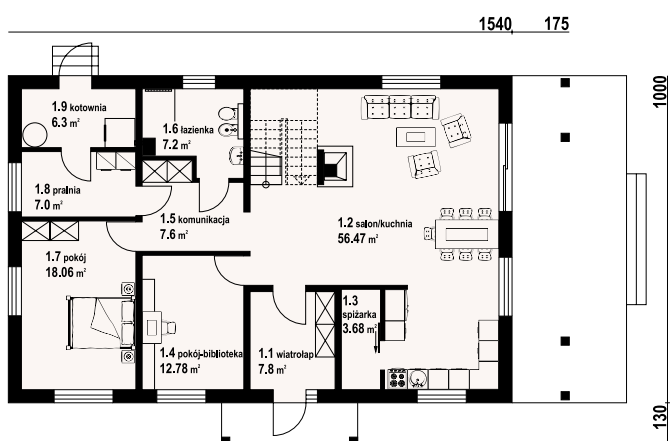

Dom z poddaszem. Duży salon z aneksem kuchennym, kominkiem, wyjściem na zadaszony taras i schodami na poddasze. Dwa pokoje, łazienka, wiatrołap, komunikacja, spiżarka, pralnia i kotłownia. Na poddaszu pięć pokoi, łazienka, komunikacja, garderoba i dwa balkony.

powierzchnia użytkowa	217,34 m ²
+część gosp.	19,24 m ²
powierzchnia zabudowy	154,37 m ²
kubatura	760 m ³
kąt nachylenia dachu	38°
wys. kalenicy	8,96 m
min. wymiary działki	24,2x18,65 m



Ściany zewnętrzne: pustaki ceramiczne + styropian
Strop: płyta żelbetowa
Pokrycie dachu: dachówka ceramiczna
Typ ogrzewania: kocioł gazowy

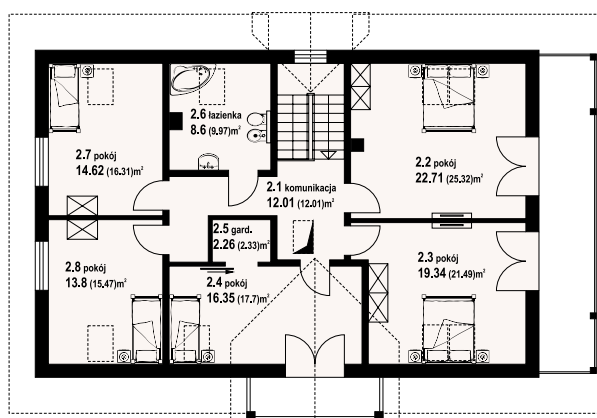

milicz 53m - inny widok



milicz 53m - odbicie lustrzane



chmielniki średnie 28

225,2 m²
z kotłownią



ZOBACZ
PROJEKT



autorzy: arch. Władysław Piwowarczyk, artysta malarz Kinga Piwowarczyk

Duży dom z poddaszem użytkowym. Na parterze duży salon z kominkiem oraz wyjściem na taras. Duża kuchnia. Dwa pokoje, łazienka, wiatrołap, komunikacja, garaż na dwa samochody oraz kotłownia. Na poddaszu cztery pokoje, garderoba, łazienka, komunikacja, pralnia oraz dwa balkony.

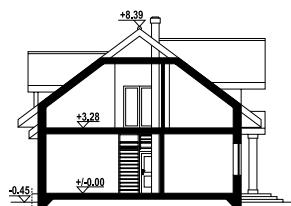

powierzchnia użytkowa 225,2 m²
+część gosp. 93,86 m²
powierzchnia zabudowy 218,56 m²
kubatura 1120 m³
kąt nachylenia dachu 37°
wys. kalenicy 8,84 m
min. wymiary działki 18,2x29,65 m

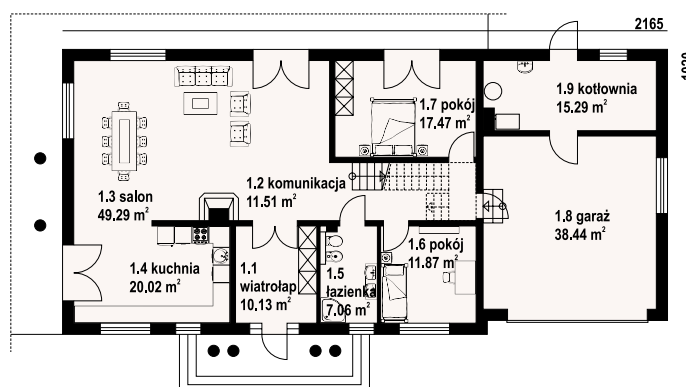

Ściany zewnętrzne: pustaki ceramiczne + styropian

Strop: płyta żelbetowa

Pokrycie dachu: dachówka ceramiczna

Typ ogrzewania: kocioł gazowy



chmielniki średnie 28 - inny widok



chmielniki średnie 28 - odbicie lustrzane

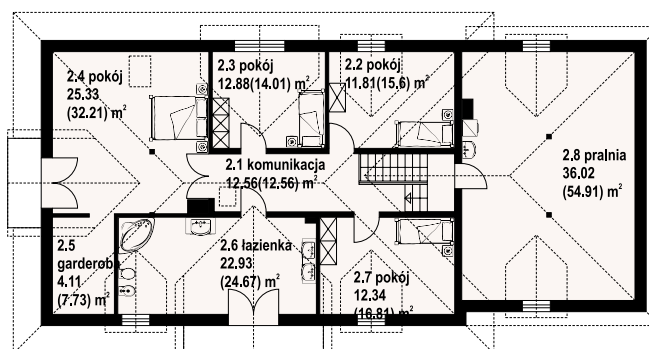

w nawiasach podano powierzchnię podłogi

Warianty i projekty podobne dostępne
na stronie www.dom-projekt.pl



Więcej informacji o tym projekcie na: www.dom-projekt.pl/1523
tel. 12 274 08 22 tel. 609 512 803 biuro@dom-projekt.pl

ZOBACZ
PROJEKT

autorzy: arch. Władysław Piwowarczyk, artysta malarz Kinga Piwowarczyk

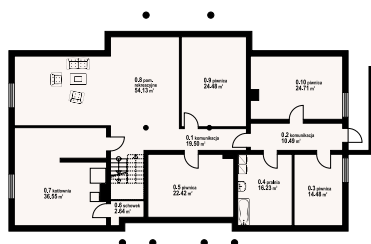
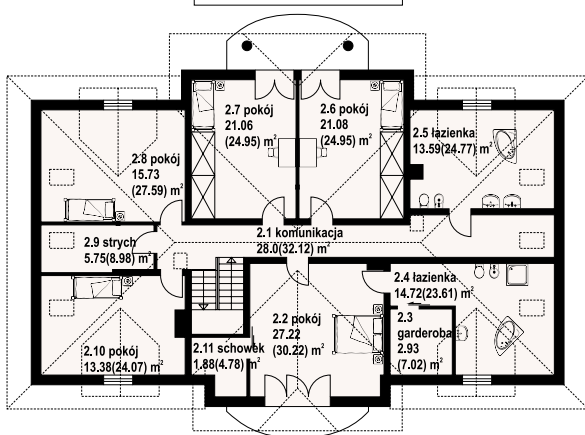
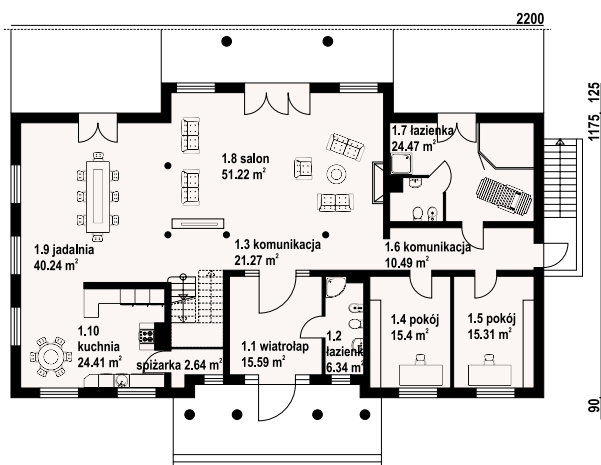

Duży, reprezentacyjny dom z poddaszem i podpiwniczeniem. Osiem pokoi, cztery łazienki. Na parterze funkcje dzienne, na poddaszu sypialnie, w piwnicach funkcje gospodarcze. Salon, jadalnia i kuchnia mają łącznie 115,87 m². Z salonu wyjścia na taras i do ogrodu. Z łazienki i sauny wyjście na taras. Trzy pokoje poddasza mają balkon.

powierzchnia użytkowa	382,09 m ²
+część gosp.	236,2 m ²
powierzchnia zabudowy	277,34 m ²
kubatura	1820,29 m ³
kąt nachylenia dachu	35°
wys. kalenicy	8,73 m
min. wymiary działki	30,55x23,5 m

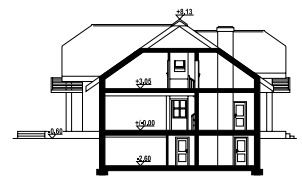

Ściany zewnętrzne: pustaki ceramiczne + styropian
 Strop: płyta żelbetowa
 Pokrycie dachu: dachówka ceramiczna
 Typ ogrzewania: kocioł gazowy lub kocioł na paliwo stałe



gdów nowy 9x - inny widok



gdów nowy 9x - odbicie lustrzane





autorzy: arch. Władysław Piwowarczyk, artysta malarz Kinga Piwowarczyk

ZOBACZ
PROJEKT



w nawiasach podano powierzchnię podłogi

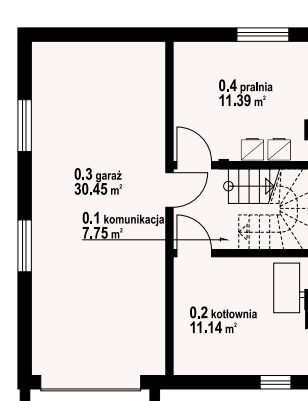
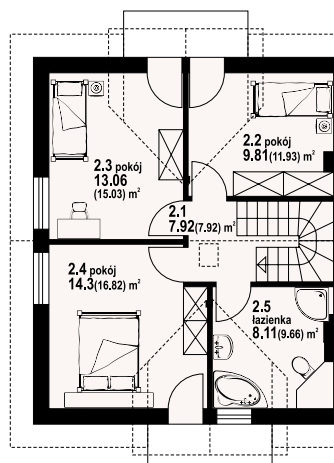
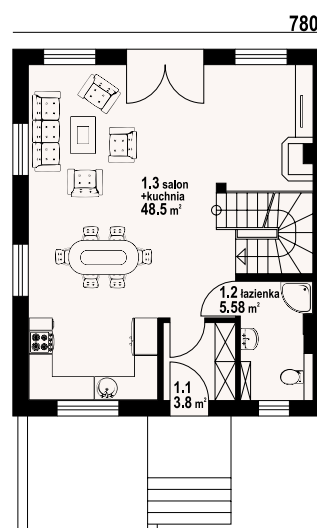

Dom jednorodzinny z dwoma mieszkaniami. Mieszkania są identyczne (lustrzane odbicie). Każde z nich składa się z: dużego salonu z aneksem kuchennym, kominkiem i schodami na poddasze. Łazienka, wiatrołap. Na poddaszu trzy wygodne pokoje, duża łazienka, komunikacja i dwa balkony. W piwnicach garaż, kotłownia i pralnia. Zwarta bryła budynku.

powierzchnia użytkowa
+część gosp.
powierzchnia zabudowy
kubatura
kąt nachylenia dachu
wys. kalenicy
min. wymiary działki

222,16 m²
121,46 m²
155,1 m²
1259,7 m³
35°
8,83 m
20x23,8 m

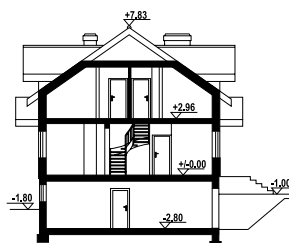

gładyszówka ab - inny widok



gładyszówka ab - odbicie lustrzane



Ściany zewnętrzne: pustaki ceramiczne + styropian
Strop: płyta żelbetowa
Pokrycie dachu: dachówka ceramiczna
Typ ogrzewania: kocioł gazowy lub kocioł na paliwo stałe

ZOBACZ
PROJEKT



autorzy: arch. Władysław Piwowarczyk, artysta malarz Kinga Piwowarczyk

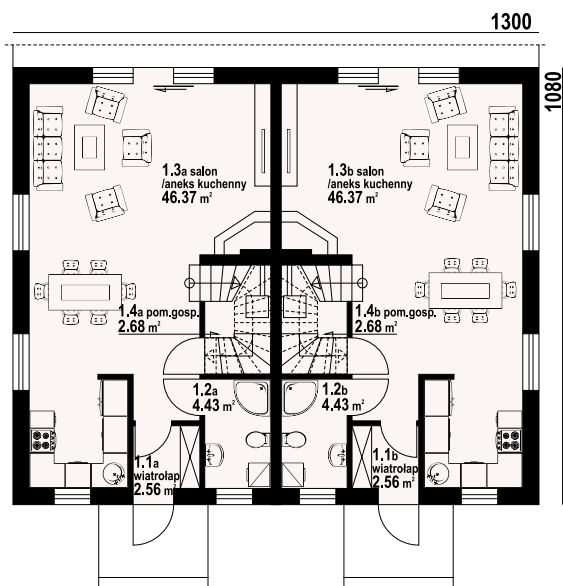

Dom z dwoma mieszkaniami. W każdym mieszkaniu: na parterze duży salon z aneksem kuchennym, kominkiem i wyjściem na taras. Łazienka, wiatrołap, pomieszczenie gospodarcze i schody na poddasze. Na poddaszu trzy pokoje, łazienka, komunikacja i dwa balkony. Zwarta bryła budynku i dach dwuspadowy sprzyjają szybkiej i taniej budowie i niskim kosztom eksploatacji.

powierzchnia użytkowa
powierzchnia zabudowy
kubatura
kąt nachylenia dachu
wys. kalenicy
min. wymiary działki

209,64 m²
140,4 m²
862,44 m³
35°
8,98 m
21x18,8 m

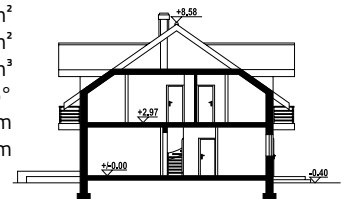

Ściany zewnętrzne: pustaki ceramiczne + styropian
Strop: płyta żelbetowa
Pokrycie dachu: dachówka ceramiczna
Typ ogrzewania: kocioł gazowy



piaskowo ab - inny widok



piaskowo 5 ab - projekt podobny



G 1 (02)

Projekt garażu
jednostanowiskowego

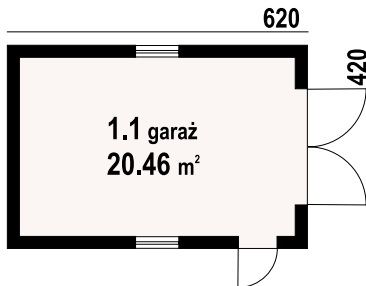

p. użytkowa: 20.46 m²
p. zabudowy: 26.04 m²
kubatura: 90 m³
kąt dachu: 35°
wys. kalenicy: 4.52 m

Ściany zewnętrzne: pustaki ceramiczne + styropian
Strop: płyta żelbetowa
Pokrycie dachu: dachówka ceramiczna



G 1 (03)

Projekt garażu jednostanowiskowego
z wiatą gospodarczą

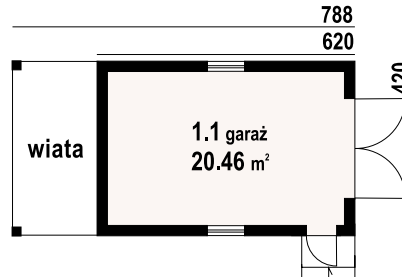

p. użytkowa: 21.09 m²
p. zabudowy: 33 m²
kubatura: 115 m³
kąt dachu: 35°
wys. kalenicy: 4.7 m

Ściany zewnętrzne: pustaki ceramiczne + styropian
Strop: płyta żelbetowa
Pokrycie dachu: dachówka ceramiczna



G 2 (03)

Projekt garażu dwustanowiskowego
z poddaszem gospodarczym

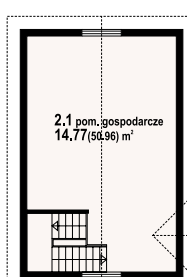
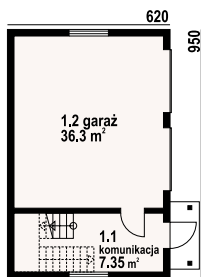

p. użytkowa: 58.42 m²
p. zabudowy: 58.90 m²
kubatura: 230 m³
kąt dachu: 38°
wys. kalenicy: 6.36 m

Ściany zewnętrzne: cegła kratówka
Strop: płyta żelbetowa
Pokrycie dachu: dachówka ceramiczna



budynek gospodarczy bg2

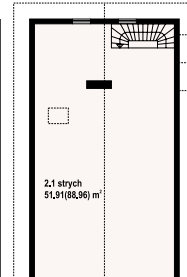
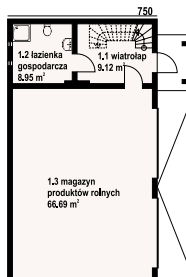

p. użytkowa: 84.76 m²
p. zabudowy: 99.15 m²
kubatura: 227.3 m³
kąt dachu: 42°
wys. kalenicy: 7.77 m

Ściany zewnętrzne: bloczki z betonu komórkowego
Strop: drewniany
Pokrycie dachu: blacho-dachówka



G 2 (07)

Projekt garażu dwustanowiskowego
z poddaszem gospodarczym

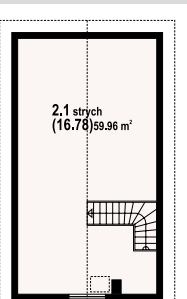
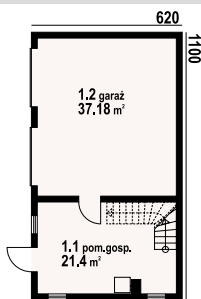

p. użytkowa: 75.36 m²
p. zabudowy: 68.2 m²
kubatura: 380 m³
kąt dachu: 38°
wys. kalenicy: 5.49 m

Ściany zewnętrzne: bloczki z betonu komórkowego
Strop: płyta żelbetowa
Pokrycie dachu: dachówka ceramiczna



G 2 (17)

Projekt garażu dwustanowiskowego
z pomieszczeniem gospodarczym

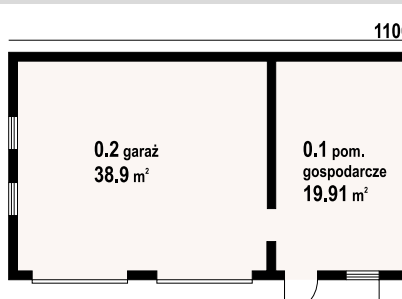

p. użytkowa: 58.81 m²
p. zabudowy: 68.2 m²
kubatura: 350 m³
kąt dachu: 35°
wys. kalenicy: 5.45 m

Ściany zewnętrzne: bloczki Suporex
Pokrycie dachu: dachówka ceramiczna



G 1 (04)

Projekt garażu jednostanowiskowego z pomieszczeniem gospodarczym

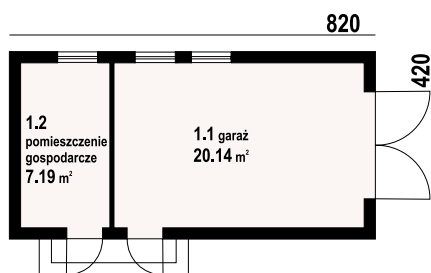

p. użytkowa: 27.30 m²
p. zabudowy: 34.00 m²
kubatura: 115.7 m³
kąt dachu 35°
wys. kalenicy: 4.83 m
Ściany zewnętrzne: pustak ceramiczny + styropian
Strop: drewniany
Pokrycie dachu: dachówka ceramiczna



G 1 (08)

Projekt garażu jednostanowiskowego

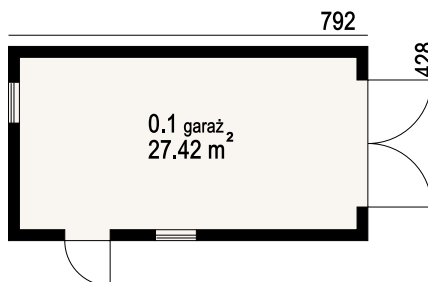

p. użytkowa: 27.42 m²
p. zabudowy: 33.90 m²
kubatura: 130 m³
kąt dachu 40°
wys. kalenicy: 4.66 m
Ściany zewnętrzne: bloczek komórkowy
Pokrycie dachu: dachówka ceramiczna



G 2 (08)

Projekt garażu dwustanowiskowego z poddaszem gospodarczym

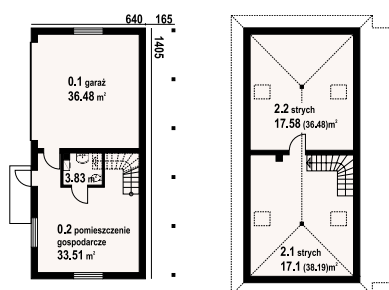

p. użytkowa: 108.5 m²
p. zabudowy: 88.92 m²
kubatura: 405 m³
kąt dachu 35°
wys. kalenicy: 6.21 m
Ściany zewnętrzne: pustaki ceramiczne + styropian
Strop: płyta żelbetowa
Pokrycie dachu: dachówka ceramiczna



BG 53

Projekt budynku gospodarczego

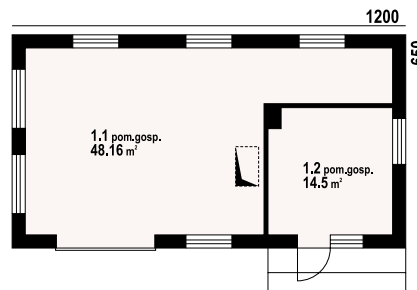

p. użytkowa: 84.26 m²
p. zabudowy: 78.0 m²
kubatura: 375 m³
kąt dachu 38°
wys. kalenicy: 6.67 m
Ściany zewnętrzne: pustaki ceramiczne + styropian
Strop: płyta żelbetowa
Pokrycie dachu: dachówka ceramiczna



budynek gospodarczy bg 1

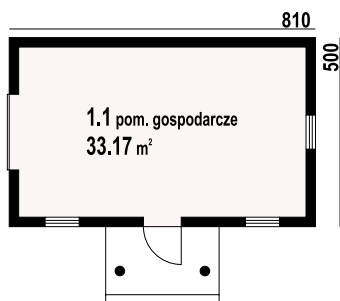

p. użytkowa: 33.17 m²
p. zabudowy: 40.5 m²
kubatura: 164 m³
kąt dachu 40°
wys. kalenicy: 5.76 m
Ściany zewnętrzne: pustaki ceramiczne
Pokrycie dachu: panele dachowe



G 2 (01)

Projekt garażu dwustanowiskowego

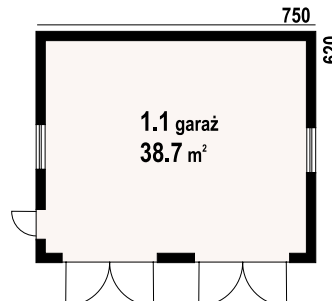

p. użytkowa: 38.70 m²
p. zabudowy: 46.50 m²
kubatura: 175 m³
kąt dachu 35°
wys. kalenicy: 5.38 m
Ściany zewnętrzne: pustaki ceramiczne + styropian
Strop: płyta żelbetowa lub drewniany
Pokrycie dachu: dachówka ceramiczna



GDS 5W

Projekt garażu wielostanowiskowego

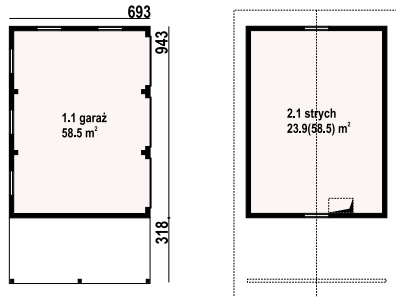

p. użytkowa: 58.5 m²
p. zabudowy: 65.42 m²
kubatura: 305.2 m³
kąt dachu: 38°
wys. kalenicy: 6.81 m

Ściany zewnętrzne: szkieletowe drewniane ocieplone wełną mineralną
Pokrycie dachu: dachówka ceramiczna



GD 1W

Projekt garażu jedno stanowiskowego z wiatą na samochód

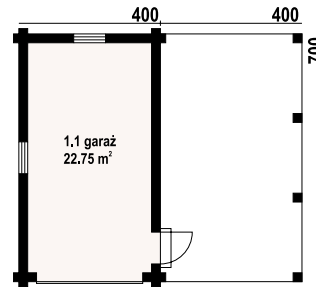

p. użytkowa: 22.75 m²
p. zabudowy: 28.25 m²
kubatura: 90.5 m³
kąt dachu: 20° i 25°
wys. kalenicy: 4.49 m

Ściany zewnętrzne: płazy drewniane
Pokrycie dachu: dachówka gontopodobna z posypką Gerard Corona



budynek gospodarczy bg 5

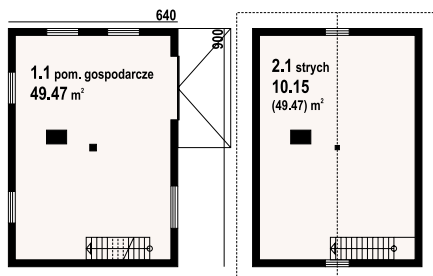

p. użytkowa: 49.47 m²
p. zabudowy: 57.6 m²
kubatura: 214.3 m³
kąt dachu: 35°
wys. kalenicy: 5.48 m

Ściany zewnętrzne: szkieletowe drewniane ocieplone wełną mineralną
Strop: drewniany
Pokrycie dachu: dachówka ceramiczna



gd2 (05)

Projekt garażu dwustanowiskowego z pomieszczeniem gospodarczym

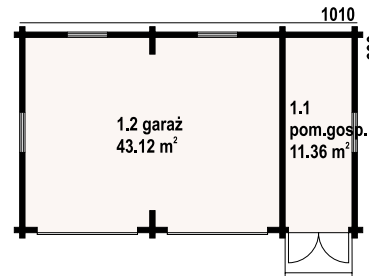

p. użytkowa: 54.48 m²
p. zabudowy: 60.6 m²
kubatura: 216.5 m³
kąt dachu: 30°
wys. kalenicy: 5.32 m

Ściany zewnętrzne: płazy drewniane
Pokrycie dachu: dachówka gontopodobna Gerard Corona



GDS 3W

Projekt garażu wielostanowiskowego z wiatą

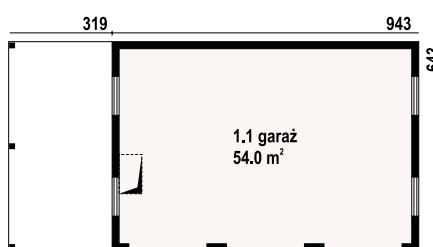

p. użytkowa: 54 m²
p. zabudowy: 60.7 m²
kubatura: 242.2 m³
kąt dachu: 35°
wys. kalenicy: 5.75 m

Ściany zewnętrzne: szkieletowe drewniane ocieplone wełną mineralną
Strop: drewniany
Pokrycie dachu: dachówka gontopodobna



GD 4W

Projekt garażu dwustanowiskowego z wiatą

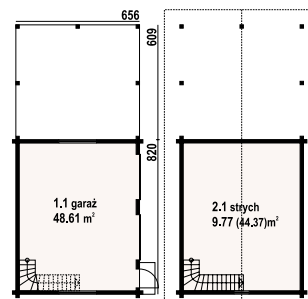

p. użytkowa: 64 m²
p. zabudowy: 93.7 m²
kubatura: 237 m³
kąt dachu: 32°
wys. kalenicy: 5.9 m

Ściany zewnętrzne: płazy drewniane
Strop: drewniany
Pokrycie dachu: dachówka ceramiczna

katalog projektów

domy drewniane



domy z bali domy szkieletowe domy nowoczesne domy regionalne
dwulokalne projekty indywidualne domy do 70m² powierzchni zabudowy



osmo

GERARD

32-400 MYŚLENICE
UL. DASZYŃSKIEGO 6B
biuro@dom-projekt.pl
www.dom-projekt.pl
12 274 08 22, 609 512 803

Zachęcamy do zapoznania się z prezentacją domów drewnianych, zamieszczoną w wydawnictwie „Katalog projektów - domy drewniane” oraz na stronie: www.dom-projekt.pl

Zamów bezpłatny katalog!